

송파소식

2026. 6. 제636호



호국보훈의 달

가락동 사거리 55m 초대형 태극기 게양대



송파소식
구독신청



송파소식
모바일

발행인 송파구청장

발행일 2026년 5월 26일 편집인 홍보담당관

전화 02-2147-2260 주소 송파구 올림픽로 326(신천동)

홈페이지 www.songpa.go.kr

교육창달의 도시 송파

문화와 예술의 향기가 더해지는 6월

호국보훈의 달 잊지 않겠습니다

제9회 전국동시지방선거 꼭! 투표하세요!

원어민 영어부터 AI 첨단 기술까지 내일의 꿈을 키우는 송파 교육

아이들이 송파에서 다채로운 꿈을 펼치고 배움의 즐거움을 누릴 수 있도록 특별한 교육 사업들이 현장으로 찾아갑니다. 오케스트라 공연부터 대학의 첨단 기술 체험까지, 우리 아이들의 성장을 지원하는 생생한 현장을 소개합니다.

문의 | 교육협력과 02-2147-2380

| 어린이집·유치원 원어민 영어교실

- 내 용** | 유아특화 커리큘럼을 활용한 주제별 체험형 영어 학습
- 대 상** | 국공립·민간·직장 어린이집, 유치원 만 4~5세 아동
- 방 법** | 원어민 강사와 한국인 보조교사(2인 1조)의 방문 수업



영어로 소통하며 자라는
아이들을 보면 보람차요

Bryce Olk(원어민 영어교실 강사)



매년 눈부시게 성장하는 송파구 아이들을 지켜볼 수 있어 뜻깊습니다. 처음에는 수줍어하던 아이들이 먼저 반갑게 영어로 인사를 건넬때 가장 큰 보람을 느낍니다.

| 학교로 찾아가는 오케스트라

- 내 용** | 해설이 있는 클래식, OST, 뮤지컬 곡 공연, 성악가 협연, 학생 협연 등
- 대 상** | 초·중·고 15개교
- 방 법** | K-필하모닉오케스트라, 송파구립교향악단의 방문 공연



전문 연주자와 우리 학교 동아리의
협연 무대를 잊지 못해요

팽주희(위례별초등학교 교사)



위례별초 리코더 동아리 '별모아 바람소리'가 전문 단원들과 호흡을 맞췄던 협연은 큰 울림을 주었습니다. 학생들이 주인공이 되어 멋진 예술적 성취감이 계속 이어지길 바랍니다.

| AI·4차 산업 송파채움교실

- 내 용** | AI·4차 산업 등 대학 연계 심화 탐구 수업
- 대 상** | 중·고등학교 재학생
- 방 법** | 성균관대·이화여대·송실대 등 대학 강사진의 방문 교육

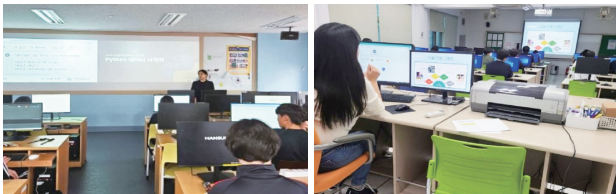

대학의 첨단 인프라로
송파의 미래 인재를 키웁니다

김장현(성균관대학교 교수)



대학의 첨단 인프라를 통해 체험하며 스스로 문제를 해결해 나가는 아이들의 모습이 인상적이었습니다. 이러한 경험이 각자의 진로를 찾는 데 도움이 되길 바랍니다.

| 학교로 찾아가는 K-컬처 아카데미

- 내 용** | K-POP 댄스 교육 및 진로 체험
- 대 상** | 초(고학년)·중학교 6개교
- 방 법** | 전문 교육 기관의 학교 방문형 교육



좋아하는 춤을 친구들과 함께 배우니
정말 신나요!

임나윤(위례별초등학교 학생)



강당에서 전문 선생님께 K-POP 댄스를 직접 배울 수 있어 정말 신기했습니다. 친구들과 박자에 맞춰 안무를 완성하며 보낸 시간이 정말 행복하고 즐거웠습니다.

준비된 고등학생이 되자! 2027학년도 2차 대학입시설명회

2028 대입제도 개편에 대비해 현명한 고교 선택과 전략적인 과목 선택 방향을 제시해 드립니다. 변화하는 입시 환경에 혼란스러운 중학생과 학부모님이라면 이번 설명회에서 명쾌한 성공 전략을 배워주세요.

문의 | 교육협력과 02-2147-2471

일시 | 6.16.(화) 17:00 ~ 19:00
장소 | 송파구청 4층 대강당
대상 | 중학생 및 학부모 400명
강사 | 정제원(EBS 대표 입시강사, 송의여고 교사)
주제 | 2028 대입제도 기반 고교 선택 및 슬기로운 고교 생활을 위한 과목 선택 전략
신청 | 5.19.(화)부터 홈페이지 (<https://www.songpa.go.kr/learn>) 선착순 접수
 ※미참여 구민을 위해 행사 종료 후 송파편 유튜브 게시 예정



| 입시설명회 추진일정

1차 2.27	2차 6.16	3차 8월	4차 9월	5차 12월
입시 이해 ▶	고교 진학 ▶	수시 지원 ▶	고1·2 입시전략 ▶	정시 지원

| 1:1 진학컨설팅 프로그램

운영 | 매주 토요일 상시 운영(7월 수시지원 집중 기간 운영)
내용 | 입시 전문가와 함께하는 개별 맞춤형 진학상담 및 전략 수립

1차 7월	2차 8월	3차 9월
성적대별 전략 ▶	특성화고 예체능 수시지원 ▶	논술 면접

도심 속에서 즐기는 현장 체험 학습

멀리 떠나지 않아도 좋습니다. 6월의 싱그러움 녹음이 가득한 송파의 공원에서 체험 학습 프로그램에 참여해보세요. 전문가와 함께하는 생태 체험과 심신을 달래는 치유 프로그램이 도심 속 힐링을 선사합니다.

| 숲해설체험교실 프로그램

계절에 따라 변화하는 동·식물의 생태를 관찰하며 자연과 교감하는 시간을 가져봅니다.

일시 | 매일 10:00~12:00(장소별 운영 요일 상이)
장소 | 방이습지, 올림픽공원, 오금공원
대상 | 누구나
내용 | 나무·꽃·곤충 관찰, 재미있는 자연놀이 체험 등
문의 | 숲엔휴협동조합 010-7211-0080

| 예약방법

서울특별시 공공서비스예약 홈페이지 접속
 → 문화체험 → 산림여가 → '송파구' 검색



| 산림치유 프로그램

숲의 산림인자를 활용해 스트레스를 해소하고 심신의 활력을 되찾아 주는 치유 프로그램입니다.

일시 | 화~일 오전(10:00~12:00), 오후(14:00~16:00)
장소 | 천마공원 산림치유센터(성내천로35길 53)
대상 | 일반성인, 청소년, 암경험자, 당뇨관리자, 장애인 등
내용 | 숲길 산책, 황토길 맨발걷기, 아로마 발마사지, 식물 관찰 등
문의 | 공원녹지과 02-2147-3402



더 갤러리 호수 6월 기획 전시 K-헤리티지 아트展_미백

우리 전통 공예의 섬세한 아름다움과 소설가 이청준의 문학에 담긴 장인정신을 시각적으로 구현한 「K-헤리티지 아트展_미백」이 더 갤러리 호수에서 열립니다. 이번 전시에는 선자장, 칠장, 화해장 등 국가무형유산 장인들과 한국 채색화의 현대적 변주를 이끄는 김선두 작가 등 총 14명이 참여합니다. 이청준 문학재단의 소장품을 비롯해 문학적 서사를 담아낸 미술과 공예 작품 50여 점을 한자리에 만나볼 수 있습니다.

기간 6. 9.(화) ~ 7.26.(일) 10:00~19:00

장소 더 갤러리 호수

내용 무형유산 장인 및 현대 작가의 공예·미술품 50여 점 전시

부대행사 어린이·청소년 대상 체험 프로그램 운영

문의 더 갤러리 호수 02-2147-3275

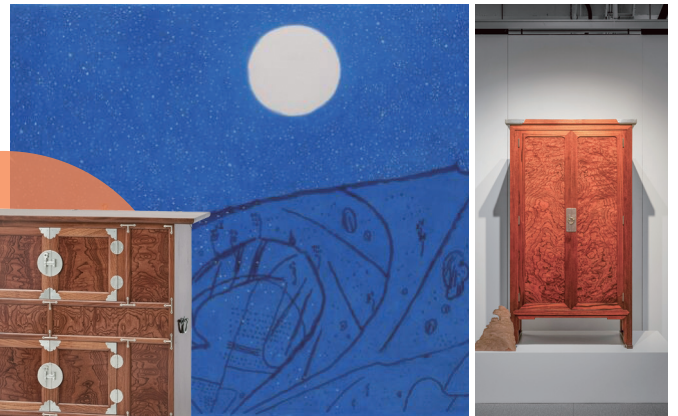

석촌호수에 메이플스토리 캐릭터 ‘주황버섯’이 찾아왔어요!

석촌호수에 높이 15m, 너비 20m에 달하는 규모의 메이플스토리 인기 캐릭터 ‘주황버섯’ 대형 별론이 전시 중입니다. 롯데그룹이 지역 경제 활성화를 위한 이벤트와 부대행사도 마련했으니, 즐거운 시간 보내시기 바랍니다.

일시 5.22.(금) ~ 6.21.(일) 10:00~22:00
(야간점등: 19:00~22:00)

장소 석촌호수 동호

| 석촌호수 맛집 메이플스토리 경품 이벤트

기간 5.23.(토) ~ 6.21.(일) 기간 중 토, 일 14:00~20:00

장소 석촌호수 동호 송파관광정보센터 인근

대상 당일 2만원 이상 구매 실물 영수증 소지자 (석촌호수 인근 식당·카페 등)
경품 롯데월드 파크이용권, 영화티켓, 커피쿠폰, 메이플스토리 부채 등
(1일 경품 수량 소진 시 조기 마감)

주최·주관 | LOTTE



송파문화예술회관 6월 정기 공연 정통 악극 <가시나무 새>

6월 호국보훈의 달을 맞아, 일제강점기부터 한국전쟁, 산업화 시대에 이르기까지 근현대사의 격랑 속에서 자식을 위해 한평생 헌신한 어머니의 삶을 그린 정통 악극 <가시나무 새>가 무대에 오릅니다. 국민 배우 전원주, 황범식, 한인수의 깊이 있는 연기와 번사의 재담, 그리운 옛 노래, 화려한 무용이 어우러져 어르신들께는 아련한 향수를, 젊은 세대에게는 진한 울림을 선사합니다. 부모님의 사랑과 희생을 되새기는 이번 공연이 따뜻한 위로와 깊은 감동의 시간이 되기를 바랍니다.

일 시 6.20.(토) 오후 2시 / 5시(총 2회 공연)

예 매 일 6.12.(금) 11:00 (선착순 네이버 예매)

장 소 송파문화예술회관

※상세내용은 송파문화재단 블로그를 통해 추후 공지 예정

관 랑 료 무료(송파구민만 예매 및 관람 가능)

주최·주관 송파구·송파문화재단

문 의 송파문화재단 070-7770-3268



제30회 송파구립교향악단 정기연주회 삶의 파동 : 환희에서 비극까지(The wave of life)

일 시 6.18.(목) 오후 7시 30분

장 소 송파문화예술회관

관 랑 료 무료

예 매 일 5.21.(목) 네이버 예매, 6.18.(목) 당일 현장 예매

문 의 문화예술과 02-2147-2811

| 공연구성 |

프로그램

로시니 서곡 세빌리아의 이발사

Quando me'n vo (성악-소프라노)

신아리랑 (성악-소프라노)

Musica probita (성악-테너)

보리밭 (성악-테너)

All I Ask of You (성악-듀엣)

차이코프스키 교향곡6번 비창 1-4악장

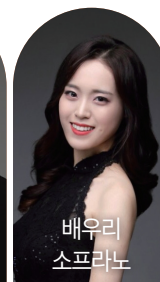

순국선열과 호국영웅의 나라를 위한 희생, 잊지 않습니다

| 호국 용사를 만나다



박일은(100세)
6.25 한국전쟁 참전용사



최중희
송파구명예기자

“ 6월 호국보훈의 달을 맞아 평화를 위해 헌신한 6·25 참전유공자를 만났습니다. 전쟁의 아픔을 딛고 이제는 보훈수당을 어려운 이웃과 나누며 또 다른 헌신을 이어가고 계신 참전용사의 진솔한 이야기를 전해드립니다. ”

치른 전쟁이었지만, 때로는 누군가의 목숨을 앗아갔다는 죄책감과 후회가 밀려오기도 했습니다. 하지만 끝까지 살아남아 국가에 헌신하겠다는 마음으로 하루하루의 정신적 고통을 극복하며 버텨내 결국 살아남을 수 있었습니다.

어떤 계기로 군인이 되어 전쟁에 참여하게 되셨나요?

1950년 6월 25일 전쟁이 터진 이후 부산으로 피난을 떠나 육군종합학교에 입교하게 되었습니다. 그해 11월 육군 포병 소위로 임관하여 참전했습니다. 전장에 나설 때 이미 제 목숨은 내려놓은 상태였습니다. 적을 물리쳐 나라와 가족을 지켜야겠다는 일념, 그리고 포로로 잡히느니 차라리 죽겠다는 각오로 처절하게 싸웠습니다.

지금의 젊은 세대에게 전하고 싶은 말씀이 있으신가요?

지금도 세계 곳곳에서 전쟁이 일어나고 있습니다. 전쟁을 겪어본 입장에서, 그 어떤 이유로든 전쟁은 결코 일어나선 안 될 무서운 일임을 강조하고 싶으며 쉽게 생각하지 않았으면 합니다. 또한, 우리 청년들이 전쟁의 폐허 속 세계 최빈국에서 오늘날의 선진국 대한민국을 이뤄낸 우리 민족과 국가에 깊은 자부심을 가졌으면 좋겠습니다. 마지막으로 남에게 의지하기보다 스스로의 힘으로 정직하게 나아가길 바라며, 어떤 어려움이 닥쳐도 용기와 긍정적인 에너지로 거뜰히 이겨내시기를 늘 기도하겠습니다.

참전 당시 가장 기억에 남는 순간은 언제인가요?

포병 작전참모로 치렀던 1952년 백마고지 전투가 가장 기억에 남습니다. 한국전쟁 중 가장 치열했던 전투 중 하나로, 열흘 만에 중공군 1만 4천 명, 국군 3천 5백 명의 사상자가 발생했습니다. 바로 근처에서 직격탄이 떨어져 동료가 목숨을 잃는 처참한 광경이 아직도 생생합니다. 나라와 가족을 지키기 위해 어쩔 수 없이



박일은 참전용사의 100세 축하 행사

| 송파구 보훈사업

| 국가보훈대상자 보훈수당 및 위문금

대 상 | 송파구 거주 국가보훈대상자
지 급 액 | 매월 10만원, 설·추석(2만원), 보훈의 달(3만원)

| 6.25 참전유공자 위문금

대 상 | 6.25. 참전유공자(매년 6.25.기준 송파구 1년이상 거주)
지 급 액 | 30만원(연 1회)

| 참전유공자 배우자 지원

대 상 | 사망한 참전유공자의 배우자(2026. 3.17. 이후 등록이 가능해짐에 따라 등록한 자)
내 용 | 생계지원금(80세 이상, 중위소득 50% 이하), 보훈재가복지서비스, 보훈수당 및 위문금 지급

| 호국보훈 행사

| 송파구 보훈가족 한마당

일 시 | 6.26.(금) 10:00~14:00
장 소 | 서울놀이마당
내 용 | 기념식 및 모범 국가보훈 대상자 표창수여 등
주 관 | 보훈회관 운영협의회



| 제76주년 6.25 전쟁 기념식

일 시 | 6.19.(금) 11:00~13:00
장 소 | 송파구청 대강당
내 용 | 6.25전쟁 기념식 및 모범회원 표창 수여
주 관 | 6.25참전유공자회 송파구지회

집에서도 건강하게 송파구 의료·요양 통합돌봄

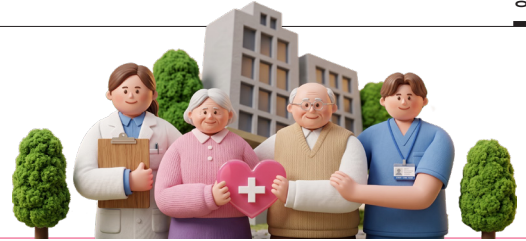

어르신과 장애인이 병원이나 시설이 아닌 살던 집에서 건강한 노후를 보낼 수 있는 '의료·요양 통합돌봄' 체계가 구축되었습니다. 구청, 보건지소, 동 주민센터, 의료기관이 협업하여 보건의료·요양·주거 등 6대 분야 109개 서비스

를 대상자 맞춤형으로 제공합니다. 특히 퇴원 후 돌봄 공백이 우려되는 가구를 선제적으로 발굴하고 지역사회와 가용 자원을 통합 지원함으로써, 주민이 살던 곳에서 안심하고 독립적인 생활을 유지할 수 있도록 돕습니다.

| 통합돌봄이란?

노쇠, 장애, 질병 등으로 일상생활에 어려움을 겪는 주민이 살던 집에서 계속 건강하게 살아갈 수 있도록 의료, 요양, 돌봄 등 다양한 서비스를 통합적으로 제공하는 맞춤형 복지 사업입니다.

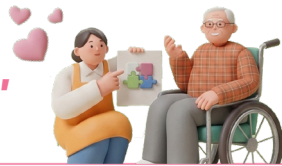

| 더 촘촘해진 돌봄 체계, 이렇게 달라졌습니다!

· 전담 부서 명칭 변경

복지돌봄과로 명칭 변경 및 돌봄 중심의 행정 서비스 강화



· 전담 팀 확대 운영

'통합돌봄팀', '돌봄지원팀'을 중심으로 돌봄사업 총괄 및 개인별 맞춤형 지원 강화



· 돌봄건강지원센터 개소

보건지소의 건강관리 중심의 기능을 돌봄까지 확대 운영하여 촘촘한 돌봄서비스 제공



| 통합돌봄 신청 안내

- 대상** | 의료, 요양, 돌봄 등 복합적 지원이 필요한 65세 이상 어르신, 지체·뇌병변 심한 장애인
- 신청절차** | 주소지 동 주민센터 방문 또는 전화상담 ▶ 상담및신청 ▶ 돌봄필요도조사 ▶ 개인별자원계획 수립 ▶ 서비스연계 ▶ 모니터링
- 문의** | 복지돌봄과 02-2147-3698
서울시 안심돌봄 콜센터 120(연결 후 3번)

| 통합돌봄 6대 분야 주요 서비스



보건의료
일차의료(한의) 방문진료, 장기요양 재택의료 등

건강관리
방문 건강관리, 방문 맞춤형 운동, 치매 검진·관리, 정신건강사업 등



일상생활
가사지원, 식사지원, 이동지원, 노인맞춤돌봄서비스 등

요양
방문요양, 방문목욕, 복지용구 지원 등



주거복지
주거환경개선, 저소득층 공공 임대주택 신청 등

기타
퇴원환자 연계 사업, 복지관 통합 지원 사업 등



익숙한 내집에서 세심하게 살피워서 안심이에요!

공길수(풍납동)

퇴원 후 당장 집에서 혼자 어떻게 지낼지 걱정이 컸는데, 저에게 필요한 의료와 요양 서비스를 바로 연결해 주었습니다. 집으로 직접 찾아와 건강 상태를 살피주고 일상생활까지 세심하게 도와주니, 내 집에서 안심하고 건강을 회복하는 데 큰 도움이 되고 있습니다.

※ 모든 서비스는 통합돌봄 대상자로 결정된 후, 서비스별 선정 기준에 따라 제공되며, 본인부담금이 발생할 수 있습니다.

다시 쓰면 돈이 되는 2026 새활용 장터 개장

6월~10월 매주 토요일 10:00
성내천 4교~5교 및 잠실나루역 주변 새활용 장터

※ 잠실나루역 주변 새활용장터는 셋째주 토요일만 운영



자원 선순환을 실천하는 '2026 새활용 장터'가 문을 엽니다. 중고 물품을 자유롭게 판매·교환하는 나눔의 장터로, 물품과 돗자리를 지참해 현장에서 접수하면 누구나 참여가 가능합니다. 6월 13일에는 전 품목을 천 원에 판매하는 1,000원의 행복 첫 개장 이벤트도 함께

진행되니, 환경 보호를 직접 체험해 보세요.

| 첫 개장 이벤트 '1,000원의 행복'

일 시 6.13.(토) 10:00~16:00
장 소 성내천 물놀이장 맞은 편
내 용 전 품목 천원 판매, 다화용기 쓰기, 페비닐·종이팩 교환 등 체험형 쓰레기 감량 축제

참여방법 선착순 접수(참가비 3,000원)

문의 자원활용과 02-2147-6373

구분	비움 Zone	채움 Zone
새활용 장터	중고 물품 판매·나눔	1,000원(판매가)의 행복 폐현수막 '에코백' 제공
먹거리 장터	다화용기 사용 및 빈그릇 인증(온트리)	빈그릇 반납 시 0.6L 음식물 종량제 봉투
캠페인	페비닐 1kg 교환	10L 종량제 봉투
	종이팩 2kg 교환	화장지 1롤+10L 종량제 봉투

※ 어린이 새활용 장터 : 어린이가 직접 중고물품판매, 어린이(가족)참가비 무료

재미와 교육을 한 번에 자원순환 홍보관 재개관

현릉로 793(자원순환공원 중앙지원센터 3층)

자원순환 홍보관이 '우주여행'과 '보드게임' 테마의 체험 공간으로 리뉴얼을 마치고 5월 12일 재개관했습니다. 게임형 콘텐츠와 스토리텔링 벽화를 통해 자원순환의 개념을 아이들의 눈높이에 맞춰 구성했습니다. 역동적인 체험을 통해 생활 속 분리배출의 중요성과 자원 재활용의 가치를 직접 확인해 보세요.

| 이용안내

운영시간 | 월~금 09:00~18:00 ※ 토·일·공휴일 휴관

이용방법 | 전화 예약 후 방문

문의 | 자원활용과 02-2147-6375

| 테마 체험 공간 콘텐츠



6월 환경의 날 기념 '나의 쓰레기 아저씨' 배우 김석훈 기후대응 특강

일 시 | 6. 5.(금) 15:00~17:00 [2시간] **대 상** | 송파구민 누구나

장 소 | 송파구청 4층 대강당

내 용 | 기념식 : 송파구 환경상 시상, 기후대응 시술품 공모전 우수작 상영 등

특 강 : '나의 쓰레기 아저씨' 배우 김석훈과 함께하는

기후위기 대응과 우리 삶의 자세 (환경은 소비의 문제다)

신청 | 송파런 교육포털 사전신청(6. 4.까지) 및 현장접수가능

문의 | 맑은환경과 02-2147-3259



사전신청

※ 사전 신청 참석자는 현장 이벤트 참여 혜택

· 명예기자 소식 ·

송파구 명예기자들이 전하는 우리동네이야기



더 많은 우리동네이야기를 모바일로 만나보세요!

풍납동에 여권 없이 떠나는 집앞 세계 정원

풍납2동 김수아 기자

송파구는 풍납동 문화재 보상 후 방치됐던 빈터를 활용해 2027년까지 총 7개 권역에 세계 정원을 조성한다. 현재 풍납·한국·영국·일본 테마의 정원 4곳이 먼저 개방되어 주민들의 발길을 끌고 있다. 벌써 정원을 모티브로 한 한국 정원은 기와와 장독, 세계절 나무가 어우러져 고즈넉한 전통미를 선사한다. 가장 넓은 영국 정원은 코티지 가든을 테마로 탁 트인 잔디광장과 장미데굴 아치가 이국적인 분위기를 자아낸다. 수년간 비어있던 공간이 푸른 쉼터로 변신하자 주민 반응도 뜨겁다. 한 주민은 "낯은 터가 정원으로 꾸며져 힐링된다. 친구를 초대해 함께 정원을 산책할 계획"이라며 반겼다. 버려졌던 공간이 자연으로 채워진 만큼, 더 많은 주민들이 방문해 일상 속 여유를 만끽하는 사랑받는 명소가 되기를 기대해 본다.



보람으로 뭉친 어벤져스 거여1동 고립가구 지키는 '주민발굴단'

거여1동 권혜운기자

거여1동 주민 10명으로 결성된 '주민발굴단'이 송파종합사회복지관의 '2026년 은둔·거부 맞춤형 지원사업'을 위해 본격적인 활동에 나섰다. 이들은 복지 사각지대에 고립된 위기가구를 찾아내어 필수적인 지원을 연결하기 위해 구성됐다. 30년 동안 거여동에서 봉사해 온 박홍숙 씨는 "힘들어도 이웃이 긍정적으로 변화하고 감사해하는 모습을 보면 벅찬 보람을 느낀다."며 진심을 전했다. 독거노인 등 숨은 위기가구를 발굴하는 이 어벤져스의 활약은 촘촘한 지역사회 안전망을 구축할 것으로 기대된다. 이웃 간의 따뜻한 관심과 돌봄이 정서적 지지와 공동체 참여로 이어져, 거여동에 선한 영향력이 퍼지길 기대한다.



위례동 미용실의 따뜻한 가위손 눈길

위례동 차윤지 기자

위례동에 자리한 미용실 '김희경 헤어그라프'에서는 지역주민들을 위한 이미용 봉사를 꾸준히 이어가며 훈훈한 감동을 전하고 있다. 해당 봉사는 매월 1~2회 위례동 주민을 대상으로 진행된다. 동주민센터에서 기초생활수급자, 차상위계층, 혹은 거동이 불편한 어르신 등 도움이 필요한 복지 사각지대 가구를 직접 발굴해 연계해주면, 미용실에서는 정성스러운 손길을 더해준다. 1년째 묵묵히 선행을 이어온 김희경 원장은 "봉사를 꾸준히 실천하는 것이 쉽지 않지만, 내가 가진 작은 미용 기술을 나누어 지역사회에 보탬이 될 수 있어 무엇보다 큰 보람을 느낀다."고 소감을 전했다. 이웃을 향한 아름다운 가위질이 위례동 주민들의 일상에 생기를 불어넣으며, 진정한 마을 공동체의 의미를 되새기는 계기가 되었다.



시니어 건강지킴이 '잠실유수지 파크골프장'

잠실7동 장혜영 기자

최근 시니어 세대에서 파크골프의 인기가 뜨겁다. 지난 2025년 3월, 잠실7동 인근 잠실유수지에 9홀 규모의 사계절 인조잔디 파크골프장이 개장하며 구민들의 발길이 이어지고 있다. 외곽 육상 트랙과 연습장까지 갖춘 이곳은 오전 7시부터 운동하는 이들로 북적인다. 일반 골프 대비 저렴한 비용과 뛰어난 접근성 덕분에 시니어들에게 폭발적인 호응을 얻고 있다. 이용 예약은 매월 20일 오전 10시 송파구 공체육시설 통합사이트에서 사전 신청하면 된다. 3인 이상 동반 입장 시 이용가능하며, 개인 장비와 운동화 지참은 필수다. 가까운 동네 파크골프장이 구민들에게 활기차고 건강한 일상을 선물하고 있다.



롯데콘서트홀 어린이 뮤지컬 '뽀로로 신비한 여행' 성료

문정1동 최종희 기자

가정의 달을 맞아 2026년 5월 11일 롯데콘서트홀에서 송파문화재단 주관 어린이 뮤지컬 '뽀로로 신비한 여행'이 성황리에 개최됐다. 공연장 로비는 시작 전부터 캐릭터 소품들 등 아이들의 기대감으로 가득 찼다. 이번 공연은 인기 캐릭터 뽀로로와 친구들이 '신비한 여행'을 떠나며 펼쳐지는 모험을 중심으로 구성됐다. 화려한 영상과 실감 나는 무대효과, 경쾌한 음악이 어우러져 아이들의 눈과 귀를 사로잡았다. 꼬마 관객들은 객석에서 들쭉이며 노래를 따라 불렀고, 캐릭터가 위기를 극복할 때는 한 마음으로 박수 치며 응원했다. 출연진과 관객이 함께 호흡한 피날레 무대는 공연의 대미를 장식했다. 앞으로도 송파구 아이들이 이처럼 양질의 문화생활을 누릴 기회가 더욱 풍성해지기를 기대해 본다.



송파구의회, 제331회 임시회 개·폐회

송파구의회(의장 이혜숙)는 5월 7일(목)부터 5월 14일(목)까지 8일간의 제331회 임시회 일정을 모두 마무리하였다. 7일(목) 제1차 본회의에서 5분자유발언이 있었고, 14일(목) 제2차 본회의는 5분자유발언과 상임위원회별 심사보고 및 안건처리 순으로 진행되었다. 이번 회기에 처리된 안건을 살펴보면 △서울특별시 송파구의회 예산결산특별위원회 구성 결의안 △이륜자동차 불법주정차 단속체계 개선 및 도로교통법 시행령 정비 촉구 건의안이 각각 원안 가결되었다. 이혜숙 의장은 “회기 동안 함께해 주신 의원님들과 관계 공무원 여러분께 감사드리며, 다가오는 6월 3일 선거에도 구민 여러분의 많은 관심과 참여를 부탁드립니다”라며 “우리 의회도 앞으로 신뢰받는 의회가 될 수 있도록 최선을 다하겠습니다”라고 말했다.



제 329회 임시회

5분 자유발언(제1차 본회의, 2026년 3월 5일)



오세훈 시장님, 40년 주민 고통의 대가가 민간의 이익입니까?

박종현 의원(가락2동,문정1동)

옛 성동구치소 부지 개발은 혐오시설을 안고 살았던 주민들에 대한 보상 성격으로 이에 서울시는 공공기여 시설과 분양 중심 개발을 약속했다. 그러나 오세훈 시장은 기존 약속을 뒤집고 전체 물량의 절반을 '미래내 집'으로 전환하려 하고 있다. 이로 인해 분양 수익 구조가 악화하고 공공기여마저 민간투자자로 바뀌었다. 이는 정책 변화로 생긴 재정 부담을 시민에게 전가하는 구조다. 이에 원안 복원을 요구한다.

제 331회 임시회

5분 자유발언(제1차 본회의, 2026년 5월 7일)



문정 화훼마을 화재를 통해 본 재난 이후 행정의 과제

손병화 행정교육위원장(석촌동, 가락1동, 문정2동)

문정 화훼마을 화재는 재난 이후 주민 지원 체계의 한계를 드러냈다. 부서별 대응은 있었지만, 주민들은 지원 절차와 문의 창구를 알기 어려웠고, 일부 피해 주민은 아직도 빈집과 경로당을 전전하고 있다. 피해 주민이 한곳에서 지원과 정보를 안내받을 수 있는 통합 창구와 현장 중심의 협력체계 마련이 시급하다.

제 331회 임시회

5분 자유발언(제1차 본회의, 2026년 5월 7일)



홍보는 잠시지만 안전은 평생입니다

김순애 의원(잠실본동, 잠실2·7동)

현수막 안전사고는 결코 우연이 아니다. 낮은 설치와 관리 소홀은 누구에게나 치명적인 위협이 된다. 선거를 앞둔 지금, 세 가지 안전 기준을 제안한다. 설치 높이 2.5m 이상 확보, 수시 점검과 보수 작업을 실시하는 '관리 책임제' 시행, 교차로 코너나 협소한 보도에는 설치를 자제하는 자율적 안전 가이드라인 준수 등이다. 홍보보다 구민의 생명과 안전이 우선이다. 지금의 실천이 사고를 막는다.

5분 자유발언(제2차 본회의, 2026년 5월 14일)



고령 운전자 교통안전, 면허 자진 반납이 가능한 생활 이동 대책부터 마련해야 합니다

최옥주 의원(방이1동, 송파1·2동)

고령 운전자 사고 예방을 위해 면허 반납은 필요하지만, 반납 이후 병원과 시장 이용조차 어려워진다면 정책은 현장에서 제대로 작동하기 어렵다. 중요한 것은 단순히 운전 제한이 아니라, 운전하지 않아도 일상생활이 가능하도록 돕는 것이며, 송파구는 교통카드·택시 바우처 지원, 찾아가는 운전 능력 상담, 사고 예방 장치 보급, 마을버스 연계 강화 등 실효성 있는 고령 운전자 교통안전 대책을 조속히 마련해야 한다.

송파구의회, 제332회 정례회 일정

송파구의회 본회의를 모바일로 시청하실 수 있습니다.

• 제332회 정례회: 2026. 6. 10.(수) 10:00 개회, 2026. 6. 24.(수) 10:00 폐회

※ 상기 일정은 회의 일정에 따라 변경될 수 있습니다.



2026 청소년의회체험교실 [서울 가원초등학교]



송파구의회는 4월 29일(수) 본회의장에서 서울 가원초등학교 5학년 학생 22명을 대상으로 청소년의회체험교실을 개최했다. 학생들은 이날 실제 구의원들이 진행하는 본회의와 동일한 절차로 체험하며 지방자치 및 지방의회 의 역할과 기능에 대해 이해하는 소중한 시간을 가졌다.

송파의정 24시

MICE산업단지 현장



탄천 생태복원 및 녹화사업 현장



제71회 현충일

고귀한 희생 가슴길이 새깁니다.



건국법정대학 학도병 서명문 태극기 (독립기념관 제공)



서울특별시 송파구의회
The Seoul Metropolitan Songpa District Council

· 송파 정보 마당 ·

송파, 알리고 싶은 일들

송알송알



제81주년 광복절 기념 「송파구민 대합창」 참여자 모집

오는 8월, 감동의 순간이 다시 한번 찾아옵니다.
제81주년 광복절 기념 송파구민 대합창에
함께할 참여자를 모집하니 관심 있는 주민들의
많은 참여 바랍니다.

- | 행사일시** 8.14.(금) 15시, 롯데콘서트홀
- | 참여자 모집** 6.15.(월) ~ 7.3.(금)
- | 대상** 송파구 활동-거주자(단체, 개인)
- | 인원** 총 1,815명(선착순 모집)
- | 방법** 이메일 접수: kinkin10@songpa.go.kr
방문 접수: 자치행정과 또는 동 주민센터
- | 문의** 자치행정과 02-2147-2235, 2236, 2240
※ 자세한 내용은 구 홈페이지 확인



행정정보

통장 모집 계획(2026년 6월)

동명	대상동	접수기간	연락처
거여2동	6, 11동	6.15. ~ 7.10.	02-2147-4096
마천1동	16동	6. 5. ~ 6.17.	02-2147-4128
마천2동	2, 18동	6. 8. ~ 6.22.	02-2147-4158
방이1동	16동	6. 8. ~ 6.18.	02-2147-4190
방이2동	24동	5.22. ~ 6. 5.	02-2147-4216
송파1동	10, 19동	5.26. ~ 6. 5.	02-2147-4306
송파2동	17동	5.26. ~ 6. 8.	02-2147-4330
가락2동	2, 29동	6. 8. ~ 6.17.	02-2147-4491
문정1동	4동	6. 8. ~ 6.18.	02-2147-4510
문정2동	8동	5.26. ~ 6. 5.	02-2147-4551
위례동	1동	6. 8. ~ 6.18.	02-2147-4954
잠실본동	29동	6. 8. ~ 6.17.	02-2147-4608
잠실3동	31동	6.10. ~ 6.19.	02-2147-4670
잠실7동	6동	6.18. ~ 7. 2.	02-2147-4757

2026 송파구 장애인 체육회장애 어울림 바둑대회

일시 6. 7.(일) 12:00 ~ 17:00 / 개회식 12:30
장소 체육문화회관 2층 대체육관
접수기간 5.21.(목) ~ 5.31.(일) 18:00까지
참가비 무료(참가자 전원 간식·답례품 제공)
문의 박민선 010-5123-1335
문자메시지로 부문(기력), 성명, 연락처 전송

동물등록 자진신고 기간 안내

기간 5. 1.(금) ~ 6.30.(화)
대상 등록대상 동물을 등록하지 않은 소유자,
변경사항을 신고하지 않은 등록동물 소유자
내용 자진신고 기간 내 등록 및 등록정보 변경
미이행 사항 시정 시 과태료 면제
참고 자진신고 기간 이후 집중 단속 예정(7월)
문의 문화예술과 02-2147-2830

6월 공휴일(제9회 전국동시지방선거일) 생활폐기물 배출안내

일시 6. 2.(화) 저녁 배출금지(선거일 전날)
내용 생활폐기물(종량제봉투, 음식물쓰레기,
재활용품 등) 배출 금지

제9회 전국동시지방선거일 생활폐기물 배출일정

6/1(월)	6/2(화)	6/3(수)	6/4(목)
월·수·금 지역배출	배출금지	월·수·금 지역배출	화·목·일 지역배출

※ 단 아파트 재활용품 배출은 해당 관리사무소에 문의
문의 청소행정과 02-2147-2840
자원활용과 02-2147-6380

2026년 6월 정기분 자동차세 납부 안내

납부기간 6.16.(화) ~ 6.30.(화)
납세의무자 2026. 6. 1. 현재 자동차, 건설기계,
125cc초과 이륜차 등록원부상 소유자

※ 2026년분 자동차세를 연납으로 신고납부한 차량 제외
납부방법 은행방문, 전용계좌, ETAX,
ARS(1599-3900)
※ 고지서 재발급: 서울 시내 모든 구청 및 동 주민센터
문의 세무2과 02-2147-2630 ~ 2632

서울시산림조합 산소관리

일시 연중상시
대상 누구나(송파구민 10% 할인)
내용 전국 묘지 벌초, 이장, 개장
가족묘지 조성, 납골당·수목장 알선
책임시공 및 A/S서비스
신청 서울시산림조합 유선 신청
문의 서울시산림조합 송파금융점 02-416-7768
서울시산림조합 길동금융점 02-479-0040

서울시산림조합 「꽃이 있는 정원」 조성안내

일시 연중상시
대상 개인주택, 공동주택 등
내용 유희부지, 산책로 등 주변에 사계절 꽃
피는 정원·어린이 자연 학습장 조성
(전문 가든다자이너 설계 무료지원)
신청 서울시산림조합 유선 신청
문의 서울시산림조합 02-3431-4308

2025년 기준 경제총조사 실시

기간 6. 1.(월) ~ 7.22.(수)
온라인 6. 1.(월) ~ 6.30.(화)
방문 6.12.(금) ~ 7.22.(수)



대상 송파구에서 산업활동을 수행하고 있는
1인 이상 모든 사업체 (조사기준일:
2025.12.31.) ※조사안내문 우편 발송 예정
방법 온라인: 조사안내문에 있는 참여번호와
접속번호를 이용하여 참여
방문: 조사원이 직접 방문하여 응답자와
면접을 통해 조사

※ 조사원의 귀 사업체 방문 시 적극적인 협조를 부탁드립니다.
문의 경제총조사 콜센터 02-2012-9114
첨단도시과 02-2147-2061, 2489
※ 자세한 사항은 경제총조사 홈페이지 참조

찾아가는 우산수리센터 6월 동 순회 일정

운영시간 10:00 ~ 16:00(접수 마감 15:30)
※ 접수 물량 초과 시 조기 마감
장소 각 동 주민센터
이용방법 당일 현장 접수(사전 예약 불가)
재료비 현금부담(100원짜리 동전지참 필수)
유의사항 1인 2개까지 접수 한정 /
부속품 없는 우산 등은 수리 불가
※ 운영시간 내 수령(분실 우려로 보관 불가)

일정 주말·공휴일 제외

동명	날짜	동명	날짜
미운영	3일(수)	마천1동	17일(수)
송파2동	4일(목)	마천2동	18일(목)
방이1동	5일(금)	오륜동	19일(금)
장지동	8일(월)	문정2동	22일(월)
가락1동	9일(화)	잠실6동	23일(화)
잠실3동	10일(수)	거여1동	24일(수)
문정1동	11일(목)	풍납1동	25일(목)
위례동	12일(금)	방이2동	26일(금)
오금동	15일(월)	풍납2동	29일(월)
거여2동	16일(화)	가락2동	30일(화)

※ 6. 1.(월)~6. 3.(수) 선거 일정으로 미운영
※ 상기 일정은 사정에 의해 변경될 수 있습니다.

문의 자치행정과 02-2147-2235



교육정보

신명실업학교 주부학생 모집

프로그램	내용	일시
한글반	한글 초, 중, 고급	월, 수, 금 (오전, 오후, 야간)
영어반	기초영어, 중급영어, 고급영어	화, 목 (오전, 오후, 야간)

※ 평생교육권 사용가능
접수 및 문의 신명실업학교 02-403-1588

송파커뮤니티센터 6월 재능기부 프로그램 수강생 모집

재능기부	일시	참고	재료비
[베이킹클래스] 우베크림치즈스콘 인절미크림볼 썩머핀	A반 6/10, 17(수) B반 6/11, 18(목) 10:00 ~ 13:00	상시 접수	48,000원 (2회분)
[가족공예] 선글라스 케이스	6.10.(수) 10:00 ~ 12:00		35,000원
치유와 힐링 맨발걷기	6월 매주(목) 11:00 ~ 12:00	이론 - 교육장, 실습 - 올림픽 공원	무료
앤 랜더스 영어칼럼 읽기	6월 둘째 주~ 7월 말 매주(목) 10:00 ~ 12:00	인생 상담 칼럼 영어 공부	교재비 12,000원
[시네필리아] 영화감상 심층탐구	6.26.(금) 14:00 ~ 17:30	마논의 샘 1, 2 (1992)	무료

※ 주민동아리 상시모집: 손뜨개, 캘리그래피, 크로매틱 하모니카
접수 및 문의 02-2147-4946

송파런 교육센터 교육 프로그램 수강생 모집

접수기간 6.15.(월) ~ 6.22.(월)
운영기간 강좌별 일정에 따라 상이(7~8주 과정)
수강대상 송파구 관내 초, 중등 학생
주요과목 코딩, AI, 모델링, 메타버스, 미디어 등
4차산업 관련 수업
접수방법 송파런 교육센터 온라인 선착순 접수
(songpa.go.kr/learn)

수강료 무료(재료비 발생 시 별도 고지)
문의 센터별 연락처는 홈페이지 참조
※ 자세한 수업내용과 일정은 송파런 교육포털에서 확인 가능

정보화교육 수강생 모집 안내

교육일정 6. 1.(월) ~ 6.29.(월)
상세프로그램 확인 송파구청 홈페이지▶정보화교육
교육대상 송파구민 누구나
교육장소 잠실2·4동, 마천2동, 우레동 주민센터
접수기간 선착순 접수
- 기초과정: 5.27.(수) 10시 ~ 5.28.(목) 17시까지
- 그 외 과정: 5.27.(수) 11시 ~ 5.28.(목) 17시까지
접수방법 전과정 인터넷 접수
(기초과정은 전화접수 가능)
교육문의 02-1577-2066(헬프데스크)
동영상 온라인 정보화 교육
유튜브 접속 후 「송파구 온라인교육장」 검색
※ 자세한 사항은 구민 정보화교육 커뮤니티
(https://cafe.naver.com/itsongpa)참조

송파구 평생학습원 2026년 3분기 교육프로그램 수강생 모집

신청기간 6.8.(월) 10시 ~ 개강 전까지 선착순 마감
신청방법 인터넷 접수(www.songpa.go.kr/learn)
문의 송파구 평생학습원 02-2147-2454, 2455
헤드&위레 교육센터 02-2147-2458

강좌명	강의일시	수강료	교육장소
체스 교실	7. 6. ~ 9.21. 10회 매주 월 10시~12시	50,000원 교재비 15,000원	송파구 평생 학습원 (마천로 35길 12)
영미문학과 문화의 풍경	7. 6. ~ 9.14. 10회 매주 월 14시~15시30분	50,000원	
22가지 명상법	7. 7. ~ 9. 8. 10회 매주 화 10시~12시	50,000원	
스마트폰 실전 마스터	7. 7. ~ 9. 8. 10회 매주 화 14시~16시	50,000원	
젠틀 그림책	7.10 ~ 9.18. 10회 매주 금 10시~12시	50,000원 재료비 40,000원	
정말쉬운 영어회화	7. 8. ~ 8.26. 8회 매주 수 10시~12시	40,000원	
영화로 떠나는 인문학 여행	7. 9. ~ 8.27. 8회 매주 목 10시~12시	40,000원	
뉴욕 미술관 산책	7.10. ~ 9. 4. 8회 매주 금 10시~11시30분	40,000원	
이모티콘 만들기	7.10. ~ 9. 4. 8회 매주 금 10시~12시	40,000원	
카카오톡, 키오스크 활용하기	6. 9. ~ 7.28. 8회 매주 화 10시~12시 ※5.26(화)10시~전화접수	무료	
어반스케치	7.22. ~ 9. 9. 8회 매주 수 10시~12시	40,000원 (재료 개인준비)	위레교육 센터 (위레동 주민센터 2층)
수채 캘리그래피	7.23. ~ 9.10. 8회 매주 목 10시~12시	40,000원 (재료비- 20,000원)	

※ 자세한 내용은 홈페이지에서 확인하실 수 있습니다.

2026년 생활문화대학 3분기 정규강좌 수강생 모집

접수일정 기존회원: 6.16.(화) ~ 6.22.(월)
신규회원: 6.24.(수) ~ 6.30.(화)
※ 추가 등록기간: 7. 1.(수) ~ 7. 7.(화)
강좌구성 건강·문화예술·음악 3개 부문 41개
교실(힐링요가, 북난타, 라인댄스 등)
접수방법 방문접수 및 홈페이지 접수
접수장소 송파문화예술회관 1층 생활문화대학 사무실
문의 생활체육과 02-2147-5127
생활문화대학 02-2203-8270

송파구당구연맹 6월 당구교실 수강생 모집

구분	요일	시간
당구클럽(일반과정)	월,수,금/화,목,토	매주3회오전3시간
당구학교	1)토/일 2)월/수	주1회오후4시간
(초보자 과정,3쿠션)	3)화/목	(3쿠션오전)

※ 다음카페 "송파구당구연맹" 검색
문의 및 접수 송파구당구연맹 운영담당
010-3433-6382



건강정보

2026년 아동·청소년 대국민 강좌

일시 6.23.(화) 10:00 ~ 12:00
대상 아동·청소년 보호자(부모 또는 조부모 등)
장소 송파구청 4층 대강당
내용 자녀의 정서 및 자기조절
방법 송파구정신건강복지센터 홈페이지
문의 송파구정신건강복지센터 02-402-5871

'6월 만성질환 바로알기 교실' 참가자 모집

일차 및 내용

고혈압 교실	당뇨병 교실	이상지질혈증 교실
6. 2.(화): 질환	6. 4.(목): 질환	
6. 9.(화): 영양	6.11.(목): 영양	6.23.(화): 통합
6.16.(화): 운동	6.18.(목): 운동	

시간 14:00 ~ 15:00(1시간)

장소 송파구보건소 3층 보건교육실
대상 만성질환자, 전단계 및 가족(질환별 40명)
신청 5.26.(화)부터 전화 접수(비용 무료)
문의 건강증진과 02-2147-3472

2026년 지역사회 건강조사 실시 안내

기간 5.16.(토) ~ 7.31.(금)
대상 선정 가구의 만 19세 이상 성인 916명
설문 건강상태, 건강관련 생활습관, 의료이용,
삶의 질 등 총 17개 영역 168개 조사문항
방법 조사원이 표본가구를 직접 방문하여
1:1 면접조사
※ 조사대상으로 선정된 가구에는 사전 안내문이 발송되며,
설문 완료 후 소정의 답례품 증정
문의 건강증진과 02-2147-3727

여름철 물놀이 안전사고 예방 및 응급처치 특강

일시 6.17.(수)
대상 송파구 관내 주민
장소 보건소 3층 보건교육실
내용 연령별 물놀이 사고 발생 시 심폐소생술 실습
자동심장충격기(AED) 사용 절차 및 실습
여름철 대비 안전수칙 및 응급처치 방법
신청 송파구보건소 홈페이지 선착순 접수
문의 의약과 02-2147-3500

심혈관경화도 검사

시간 평일 13:00 ~ 17:00(예약필수)
 장소 송파구보건소 1층 건강검진센터
 검사대상 만 50 ~ 79세 송파구민
 (제외 대상자 검사 불가)

※ 검사 제외 대상자
 부정맥, 심부전, 심근경색(수술 또는 스텐트 시술자)
 천식, 비만(BMI 30 이상), 파킨슨병 등 근경련성 질환
 고혈압(수축기 150mmHg 이상)
 가슴 통증, 가슴 압박감 경험자

내용 맥파를 이용한 비침습적 검사 (심혈관의 동맥경화도, 심박출량, 혈류속도 등을 검사)
 신청 송파구보건소 홈페이지 > 진료민원 > 진료예약 > 심혈관경화도
 문의 의약과 02-2147-3555

65세 이상 대상포진 예방접종 지원사업 안내

접종기간 예산 소진 시까지
 접종대상 65세 이상 구민



※ 1961.12.31. 이전 출생자

접종장소 관내 지정의료기관 85개소
 접종백신 유전자 재조합백신(싱그릭스)
 지원금액 1인당 10만원 지원 ※ 회차 무관 1회 지원
 준비물 신분증, 주민등록등본(최근 1개월 이내 발급)
 유의사항
 - 본인부담금 발생(의료기관별 상이)
 - 사업 시행일 이전 접종 건은 소급 적용 불가
 문의 관내 지정의료기관
 ※ 지정의료기관 명단 QR 또는 보건소 홈페이지 참고

6월 보건지소 프로그램

프로그램	대상	모집	운영일정	장소	내용
‘혈관튼튼’ 만성교실	만성질환 유소견자 및 고위험군 40명	526 부터 선착순 접수	6.9.~ 6.25. (화,목)	보건지소 1층 교육실	이론 교육 및 운동 체험
			14:00~ 15:30		
염도계 대여	30명	전화 예약 후 방문	연중 운영		1개월 대여 및 상담
배냇죽 운동 지도교실 4기	70세 이하복부 비만자 및중년기 여성 30명	6.29(월) 부터 선착순 전화 접수	7.13.~ 8.7. (월,수,금/ 12회)	송파체육 문화회관 지하1층 강당	근력 유산소 운동 및 영양 상담
재활 치료실 운영	관내 등록 장애인	전화 예약 후 방문	연중 운영	보건지소 4층 재활 치료실	운동 작업 통증 치료

문의 및 전화접수
 혈관튼튼 만성교실 02-2147-4854, 4841
 염도계 대여 프로그램 02-2147-4897, 4850
 배냇죽 운동지도교실 02-2147-4843, 4841
 재활치료실 02-2147-4880, 4882, 4881

치매치료관리비 정기 소득조사

기간 5월 ~ 6월
 대상 치매치료비(약값) 지원받고 있는 대상 중
 2026년 자격 갱신일 도래자 및 만료자
 (2024년 치료비 신청자 및 이전 신청자)
 내용 매 2년마다 소득기준 재심사를 통해
 지속 지원 여부 결정됨
 신청 소득재산동의서 작성 제출 필요
 (대상자 및 배우자)
 ※ 미 제출시 치료비 지원 중단됨
 문의 송파구치매안심센터 02-2147-5050

인생정원 2차년도 성과발표회

일시 6.23.(목) 16:00
 대상 송파구민 누구나
 장소 한성백제박물관 강당(변경 시, 추후 재공지)
 내용 인생정원 2차년도 성과발표
 방법 송파구정신건강복지센터 홈페이지
 문의 송파구정신건강복지센터 02-402-5871



일자리·복지 정보

제31기 송파여성경력이음센터 교육생 모집

접수기간 6. 8.(월) ~ 6.26.(금)
 교육기간 7. 6.(월) ~ 9.28.(월)
 교육대상 취·창업 및 역량개발을
 희망하는 주민 누구나
 교육장소 백제고분로42길 5, 2층
 교육과정 AI, 블로그, 숏폼마케팅, 정리수납,
 유튜브, 종이책출판, 미리캔버스
 접수방법 홈페이지 선착순 접수
 문의 여성보육과 02-2147-4744
 송파여성경력이음센터 02-2203-2525
 ※ 자세한 사항은 홈페이지(songpacareer.or.kr)에서 확인하세요



송파복지센터 3분기 평생학습 프로그램 접수

접수기간 6. 8.(교육), 6. 9.(건강) 오전8시부터
 교육기간 7. 1. ~ 9.18.
 대상 송파구민 누구나(접수 전 회원가입 필수)
 장소 송파복지센터(충민로 184, 장지동)
 내용 건강(댄스/요가/필라테스), 교육(어학/
 미술/스마트폰), 무료(노래/체조)
 신청 방문 선착순 접수
 참가비 프로그램별 상이(만 60세 이상 50%
 할인, 기초생활수급권자 무료)
 문의 송파복지센터 02-409-1616

2026년 찾아가는 일자리 상담창구

일시 4월 ~ 12월

운영일시	장소
매주 화요일 14:00~17:00	장지동 주민센터 (1층 로비)
매주 수요일 09:00~12:00	송파구체육문화회관 (1층 로비)
매주 목요일 14:00~17:00	위례동 주민센터 (1층 로비)

대상 구직·구인을 희망하는 누구나
 내용 구인·구직상담 및 취업알선, 취업정보 제공
 문의 경제진흥과 02-2147-4913

2026년 7~9월 송파 어르신 컴퓨터교실 수강신청 안내

접수기간 6. 1.(월) ~ 6.30.(화)까지 선착순 접수
 대상 60세 이상 과목당 월 1만원(3개월분 납부)
 장소 송파경로문화센터 2층
 강의과목 한글문서, 엑셀실무, 엑셀기초,
 컴퓨터 첫걸음, 실생활 스마트폰
 문의 (사)대한노인회 송파구지회 02-421-4229
 02-419-8358

2026년 송파구 그냥드림 (먹거리 기본보장) 사업

기간 5.19. ~ 12.31.(예산 소진 시 조기마감)
 대상 생계에 어려움을 겪는 송파구 주민
 장소 송파구 사회적경제지원센터(문정로 246)
 운영시간 매주 화·수요일 14~17시(공휴일 제외)
 ※ 운영시간 및 장소는 추후 변경될 수 있음
 내용 가구당 먹거리 꾸러미 지원 (월 1회 제한)
 추진방법 첫 방문 시 「그냥드림」→ 2회 차
 방문 시 「상담 필수」
 제공방식 대상자가 직접 방문
 문의 복지돌봄과 02-2147-3685
 송파푸드마켓·푸드뱅크 02-2043-1377



청소년 정보

‘우리의 봄을(보물) 찾기’ 참가자 모집

숨겨진 ‘보물’을 찾기 위해 미션을
 클리어하며 달리는 야외 어드벤처 활동!
 일시 6.13.(토) 13:30 ~ 15:30
 대상 9 ~ 16세 청소년 60명
 장소 잠실청소년센터 및 아시아공원
 내용 에코백 및 손수건 만들기, 플로깅, 보물찾기
 ※ 봉사활동시간 1시간 지급
 참가비 1인 2,500원(손수건, 스트링백 증정)
 신청 잠실청소년센터 홈페이지 → 청소년활동
 프로그램 신청·접수
 문의 잠실청소년센터 070-5223-2709

◆ 2026. 6월 문화캘린더 ◆

전시

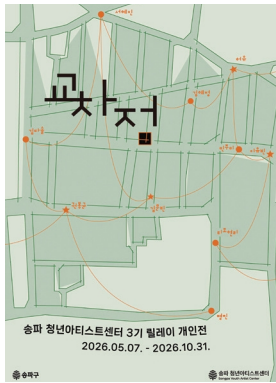

송파 청년아티스트센터 3기 릴레이개인전 <교차점>

기간 5. 7.(목) ~ 10.31.(토)

참여작가 3기 입주작가 10인 전원

내용 입주작가 10인이 릴레이 형식으로 참여하여 창작자 간 연대를 강화하고, 주민들과 예술로 소통하며 지역 사회의 문화예술 거점 역할을 수행합니다.

※ 현재 진행 전시: 김다솔 작가 개인전 <Servicing for Service> 5.26.(화) ~ 6. 9.(화)

문의 송파 청년아티스트센터
070-4001-2800

공연



송파구 청년예술인 <2026 더 임팩트>

일시 6.18.(목), 6.27.(토), 6.28.(일) 19:00

장소 석촌호수 이뜰리에 / 110석

출연 6.18.(목) 알레스트링 콰르텟
양상블 단독공연 <숨 쉬는 계절>
6.27.(토) 크로스오버 양상블 비벤
단독공연 <흥(興)·한(恨)·멋(美)>
6.28.(일) 박나해 거문고 독주회
<여섯줄의 작은 숲>

신청 서울시공공예약 홈페이지 접수
문의 석촌호수 이뜰리에 02-2147-3246

공연

2026 서울놀이마당 상설공연

일시 6. 6. ~ 6.28.(토/일) 15:00

장소 서울놀이마당

내용 전통과 현대가 어우러진 창작국악, 연희, 전통무용 등 온 가족이 함께 즐길 수 있는 전통예술 공연

신청 예약없이 현장 관람가능

일자	공연명	공연단체
6. 6. (토)	팔도유람	줄놀이보존회
6. 7. (일)	우리랑! 우리樂!	국악그룹 우리樂
6.13. (토)	국가무형유산 은율탈춤	사단법인 국가무형유산 은율탈춤 보존회
6.14. (일)	서해만선가	젊꾼
6.20. (토)	MOVEMENT FOR SOUND.ONE	청배연희단
6.21. (일)	여름 문턱에서 "여럿이 빛은 하나의 소리"	가야금 앙상블 현
6.27. (토)	2026 향훈이 있는 무대	사단법인 배정혜춤연구원
6.28. (일)	윤형욱의 천의바람이 되어 with 김기범	윤형욱×김기범 ×풍류연락

문의 서울놀이마당 02-414-1985

전시



2026. 송파구 <꿈을 담은 공간展>

기간 6.18.(목) ~ 6.28.(일)

장소 문화실험공간 호수

내용 에세이 도서, 캐릭터 일러스트
작품 및 굿즈 전시, 나눔존 운영
※ 송파구 여성내일(Job)아카데미 이수한
구민작가 작품 전시

문의 송파여성경력이음센터
02-2203-2525

클래스



문화실험공간 호수 취향 클래스 <월간호수랩>

일시 6. 2.(화) ~ 6.30.(화)

10:00 ~ 18:00 ※ 클래스별 상이

장소 문화실험공간 호수

내용 테라리움, 왁스주얼리, 뜨개질 등

신청 서울시공공예약 홈페이지 접수

문의 문화실험공간 호수 02-3431-9784

영화 상영 일정

글마루 숲속극장

위치 송파글마루도서관 지하1층숲속극장	6.7(일) 쿠스코? 쿠스코!
문의 송파글마루도서관 02-449-8855 (내선 223)	6.14(일) 보물성
상영시간 16시	6.21(일) 아틀란티스: 잃어버린 제국
	6.28(일) 브라더 베어

송파어린이도서관 어린이새싹극장

위치 송파어린이도서관 3층물동교미극장	6.5(금) 토이 스토리 3
문의 송파어린이도서관 02-418-0303	6.12(금) 토이 스토리 4
	6.19(금) 빅샤크5: 80일간의 해저일주
상영시간 16시	6.26(금) 마야3: 숲속 왕국의 위기

송파문화예술지원센터 청춘극장

위치 송파대로 384	6.4(목) 악마는 프라다를 입는다
문의 02-412-2233	6.11(목) 써니
	6.18(목) 비포 섀라이어즈
상영시간 10시/14시	6.25(목) 태극기 휘날리며

소중한 한 표 꼭! 투표하세요!



갓생(God生)의
시작은
투표하기

제9회 전국동시지방선거

| 지방선거 투표 가이드 |

사전투표

5.29.(금)~5.30.(토)
06:00~18:00

전국에 설치된 사전투표소
어디서나(각 동 주민센터)

선거일 투표

6. 3.(수)
06:00~18:00

지정된 투표소
QR 스캔 내 투표소 찾기



내 투표소 찾기

※ 5월 13일 이후 주소지 변경 시 과거 주소지투표소에서 투표

※ 내 투표소 확인 : 투표안내문 또는 송파구 홈페이지에서 확인 가능

송파구청장선거 후보자토론회 개최

중계방송 5.27.(수) 21:00~ 재방송 5.30.(토) 19:30~
방송사 **D'LIVETV** (채널999번)

주 관 송파구선거방송토론위원회 문의 송파구선거관리위원회 02-412-1201

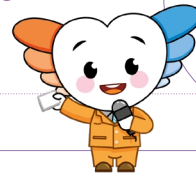

내가 살고 싶은
지역 투표로
만들어요!



선거권 |

선거일 현재 18세 이상의
주민등록자
(2008년 6월 4일에 태어난
사람까지 포함)



준비물 |

신분증(관공서 또는 공공기관이 발행한 생년월일이 기재되고
사진이 첨부된 신분증)
주민등록증, 여권, 운전면허증, 장애인등록증(복지카드), 청소년증,
외국인등록증, 모바일 신분증 등(단, 화면 캡처 등 저장한 이미지 불가)

거동불편 선거인 대상 투표편의 차량지원 제도 안내

대상 장애인, 어르신, 임신부 등 거동 불편 선거인
내용 (사전)투표일에 탑승할 차량, 활동 보조인 지원
신청·문의 송파구선거관리위원회 02-412-1201
한국교통장애인협회 송파지회
02-403-4710, 4712

근로자의 투표시간 보장

사전투표 기간과 선거일 모두 근무하는 근로자는
고용주에게 투표에 필요한 시간을 청구
할 수 있습니다.

※ 근로자의 투표 시간을 보장하지
않는 고용주에게는 1천만 원
이하의 과태료 부과



투표함



기 표 소

독자 이벤트
잠시 쉬어갑니다

제9회 전국동시지방선거와 관련하여 공직선거법 준수를 위해 6월 호 그림·포토이벤트를 일시 중단합니다.
구민 여러분의 너그러운 양해 부탁드립니다.

※ 지난 5월 호 이벤트 참여 결과는 7월 호를 통해 안내해 드릴 예정입니다.