

# 송파소식

2026. 1. 제631호

2026, 붉은 말의 해  
새해 복 많이 받으세요

몽촌토성 위에서 바라보는 송파의 일출



송파소식  
구독신청



송파소식  
모바일

발행인 서강석 송파구청장

발행일 2025년 12월 26일 편집인 홍보담담관

전화 02-2147-2260 주소 송파구 올림픽로 326(신천동)

홈페이지 [www.songpa.go.kr](http://www.songpa.go.kr)

송파구청장 새해인사

2026 새해맞이 행사

송파구와 함께하는 새해다짐

건강지킴이 송파구 보건소

H A P P Y N E W Y E A R

丙午年 — 붉은 말의 해

2026

신년인사

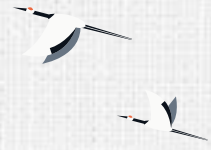

사랑하고 존경하는 송파구민 여러분,  
붉은 말의 해, 병오년(丙午年) 새해가 밝았습니다.  
천리길도 한걸음에 달리는 붉은 말의 기운을 받아  
힘차게 도약하며 승승장구하는 새해를 맞으시길 바랍니다.

구민 여러분의 적극적인 참여와 따뜻한 성원 속에  
구민을 주인으로 섬기는 송파의 섬김행정을  
변함없이 지속해 나가겠습니다.

65만 우리 송파구민들이  
늘 편안하고 행복한 일상을 누리실 수 있도록  
더욱 세심히 살피고 챙겨 나가  
명품도시 송파를 완성해 나가겠습니다.

늘 건강하시고 행복하시며, 모든 일들이 잘 이루어지는  
희망찬 2026년이 되시길 바랍니다.  
새해 복 많이 받으십시오.  
사랑합니다. 존경합니다. 감사합니다.

2026년 1월

송파구청장 올림





# Good-bye 2025, Hello 2026!

## | 송파구 새해맞이 카운트다운

다사다난했던 2025년을 보내고,  
붉은 말의 해 2026년을 함께 맞이하세요!

- 일 시** | 2025.12.31.(수) 23:30~2026. 1. 1.(목) 00:20  
**장 소** | 석촌호수 동호 중앙무대  
**내 용** | 식전공연(클래식연주, 오페라곡 등),  
 카운트다운(롯데타워 불꽃쇼), 축하공연(성악 등)  
**문 의** | 관광진흥과 02-2147-2116  
 \* 행사내용은 상황에 따라 변경될 수 있습니다.

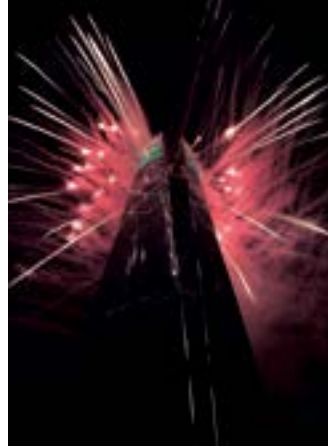

## | 2026 병오년 새해맞이 한마당

송파구 대표 일출 명소, 몽촌토성에서 새해를 맞이합니다!  
 붉은 말의 기운을 담은 새해 첫 해오름을 바라보며,  
 희망과 설렘으로 가득한 새해를 시작하세요.

- 일 시** | 2026. 1. 1.(목) 07:00~08:30  
**장 소** | 올림픽공원 몽촌토성  
**내 용** | 식전행사: 희망길놀이  
 공식행사: 새해맞이 축하공연(국악 및 성악공연),  
 송파구민 새해 소망영상 감상, 희망의 종 타종  
 부대행사: 소원지 작성, 신년 회화 써주기, 운세보기 등  
**문 의** | 문화예술과 02-2147-2800  
 \* 행사내용은 상황에 따라 변경될 수 있습니다.



2026년 새해, 송파구민과 인사하는 자리

**2026**  
 HAPPY NEW YEAR  
**송파 신년인사회**



- 일 시** | 2026. 1. 7.(수) 15:00  
**장 소** | 롯데월드몰 8층 롯데콘서트홀  
**내 용** | 식전공연, 신년사 및 새해인사, 문화·예술공연 등  
**문 의** | 총무과 02-2147-2132

# 2026년 새해다짐 송파구가 응원합니다



**다짐** 새해에는 도서관에 자주 가서 재미있는 책도 읽고,  
책 읽는 습관을 기르고 싶어요.

나연이 (가락1동)

송파에는 송파책박물관과 12개의 도서관이 있습니다.  
새해에는 집에서 가까운 박물관과 도서관을 찾아보는 건  
어떨까요?

## | 송파책박물관 |

책과 독서를 소재로 과거부터 현재까지의 경험을 나누며 책을  
주제로 다양한 전시와 프로그램 운영

- **진행예정 전시** 동화의 시간, 이야기의 빛깔(2026. 1.28.)
- **위 치** 송파대로37길 77
- **문 의** 송파책박물관 02-2147-2486

## | 돌마리도서관 |

약 2만 8천권의 장서 소장, 유아와 어린이를 위한 다양한 문해  
력 프로그램 운영

- **위 치** 백제고분로37길 16
- **문 의** 돌마리도서관 02-414-7007



송파책박물관



돌마리도서관



**다짐** 우연한 기회에 롯데콘서트홀 공연을 관람하고 문  
화예술공연에 관심이 부쩍 늘어있어요. 내년에는  
더 다양한 문화예술을 경험해보고 싶어요.

조하진 (가락2동)

송파구는 연 4회 롯데콘서트홀 공연을 비롯해 다양한 공연  
과 전시를 운영합니다. 송파구에서 수준 높은 문화예술을  
즐겨보세요.

## | 송파문화예술회관 |

500석 규모 객석과 전문 설비를 갖추고 클래식, 전통공연 등  
다양한 무대를 선보이는 송파의 대표 구립 공연장

- **위 치** 백제고분로 242
- **문 의** 송파문화재단 070-7770-3268

## | 더 갤러리 호수 |

석촌호수 동호에 위치하며, 세계적인 거장부터 지역 예술가 전  
시까지 품격 높은 예술을 향유할 수 있는 명품 미술관

- **진행 중 전시** 2025. 송파청년아티스트 특별전시회  
(2026. 1.11.까지)
- **위 치** 송파나루길 166
- **문 의** 더 갤러리 호수 02-2147-3275



송파문화예술회관



더 갤러리 호수



**다점** 출산과 육아로 인해 오랫동안 경력단절이었는데 2026년에는 차근차근 잘 준비해서 꼭 취업에 성공 할 거예요!

오선옥 (문정동)

일자리 지원시설 운영과 취업성공 19데이 운영 등 다양한 일자리 지원 사업을 통해 여러분을 응원합니다.

#### | 송파일자리센터 |

구인구직 매칭을 통해 일자리 연결 지원

- 위 치 올림픽로 326
- 문 의 경제진흥과 02-2147-4913

#### | 송파여성경력이음센터 |

경력단절여성의 사회 재진입과 기회 확대를 위한 취·창업 지원 및 역량강화 교육 제공

- 위 치 백제고분로42길 5, 2층
- 문 의 송파여성경력이음센터 02-2203-2525



**다점** 지난 해는 저의 베스트프렌드 반려견과 함께 보낸 시간이 적었던 것 같아 속상했어요. 내년에는 반려견과 함께 행복한 시간 보낼래요!

김혜주 (석촌동)

송파에 있는 반려견 시설을 소개합니다. 반려견과 함께 행복한 시간 즐겨보세요.

#### | 송파반려견 놀이터 |

대형견과 중·소형견 놀이공간, 그늘막, 벤치, 어질리티 시설 등이 잘 갖춰진 반려견 놀이터

- 위 치 삼학사로2길 49(탄천유수지)
- 운영시간 연중무휴 상시운영
- 문 의 문화예술과 02-2147-2836

**다점** 2026년에는 동네 친구들과 파크골프를 배우며 건강과 활력을 키울 계획입니다. 야외에서 즐겁게 운동할 생각을 하니 벌써부터 즐거워요.

김성운 (잠실2동)

지난 해 처음 개장한 잠실유수지 파크골프장을 추천합니다. 9홀 2개 코스로 구성되어 탁 트인 야외에서 최소한의 장비로 즐길 수 있는 최적의 공간입니다.

#### | 잠실유수지 파크골프장 |

- 위 치 탄천동로 211
- 주요시설 9홀 코스, 육상트랙, 퍼팅연습장
- 이용요금 1팀당(최대 4인) 16,000원 ※ 감면 적용 시 50%
- 예약방법 서울시공공서비스예약(yeyak.seoul.go.kr)
- 문 의 송파구체육회 02-408-7330



# 송파구 보건소와 함께 새해 더욱 건강하세요

송파구 보건소는 새해를 맞아 구민 여러분들의 건강을 위해 만성질환 예방부터 체계적인 체력 관리까지 맞춤형 프로그램을 운영합니다. 작심삼일은 이제 그만! 송파구와 함께 꾸준한 건강습관을 만들어 보세요!

## 과학적 건강 측정 및 관리 프로그램

과학적인 측정 장비로 체력 상태도 정확히 진단받고 고혈압, 당뇨, 비만 등 만성질환도 예방하세요.

### | 송파구 보건소 체력인증센터 |

- **대 상** 만 19세 이상 서울시민
- **운영시간** 월~금 09:00~18:00
- **위 치** 보건소 3층 체력인증센터
- **운영내용** 신체조성검사, 체력측정, 맞춤형 운동상담
- **이용방법** 손목닥터9988 앱에서 예약
- **문 의** 체력인증센터 02-2147-3721~3722



손목닥터9988을 쓰다 송파구 보건소에 체력인증센터가 생겼다는 소식에 바로 신청했지요! 쾌적한 시설에서 측정을 받고 맞춤형 건강 상담을 받으니 건강관리에 대한 의지가 커졌어요.

방이동 20대

### | 대사증후군 무료검사 |

- **대 상** 송파구민 20세~69세
- **운영시간** 월~금 상시 운영
- **위 치** 보건소 1층
- **운영내용** 혈액검사(혈당, 콜레스테롤 등), 혈압, 비만도 측정
- **이용방법** 사전 예약 후 방문
- **문 의** 건강증진과 02-2147-3485



요즘 배가 부쩍 나온 것 같아서 송파구 보건소 대사증후군 검사를 신청했습니다. 검사 결과, 꾸준한 관리가 필요하다는 말씀에 검사하길 참 잘했다는 생각이 들었어요.

석촌동 60대

## 체계적인 금연, 체중관리

혼자서는 어려운 금연과 다이어트, 전문가와 함께하면 목표를 이룰 수 있습니다. 보건소에서 제공하는 꾸준한 관리프로그램을 지금 만나보세요.

### | 금연클리닉 |

- **대 상** 금연을 희망하시는 분(무료)
- **운영시간** 월~금(09:00~18:00)
- **위 치** 송파구보건소 2층 금연클리닉
- **내 용** 개인별 상담 및 금연 교육, 6개월 지속적 관리, 금연 보조제 지급(때치, 껌, 캔디)
- **접 수** 사전전화 예약 후 방문
- **문 의** 금연클리닉02-2147-3514~8



### | 비만교실 운영 |

- **대 상** 송파구민 중 BMI 23 이상, 20세~69세
- **운영시간** 월/수/금 (13:00~14:00)
- **위 치** 보건소 보건교육실
- **내 용** 이론교육, 8주간 운동 참여, 사전/사후 비만도, 체력 분석
- **접 수** 2026.2~3월 예정
- **문 의** 건강증진과 02-2147-3473



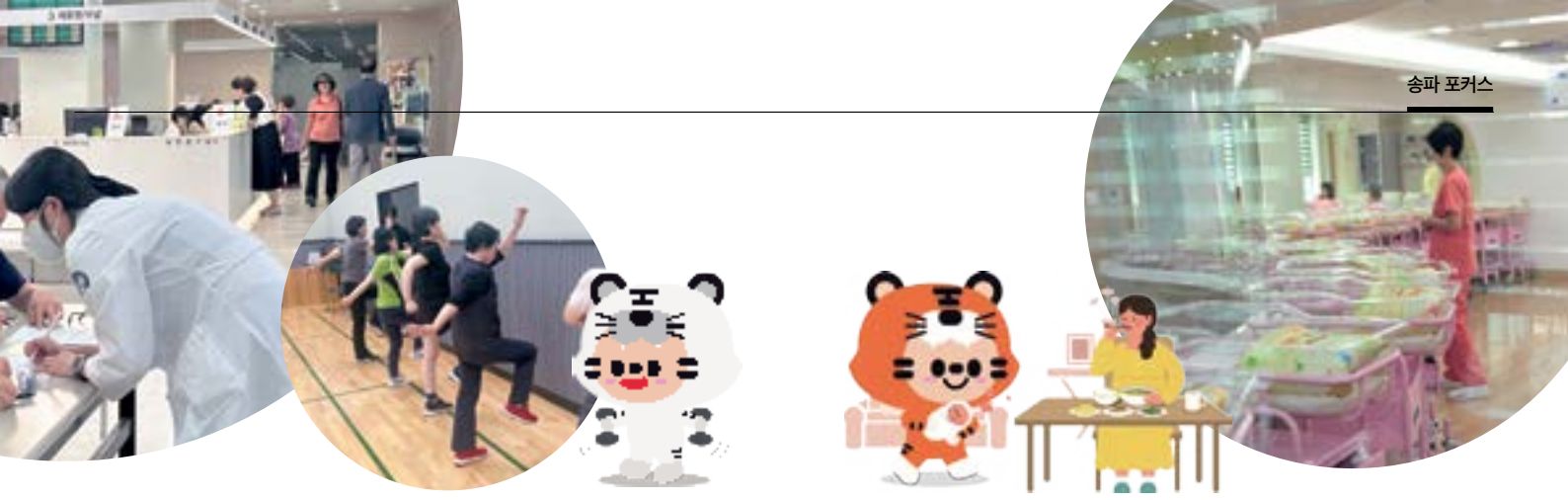

## 송파산모건강증진센터 운영

(충민로2길 20)

임신 준비부터 출산 이후까지, 예비 부모가 안정적으로 출산을 준비할 수 있도록 송파 산모건강증진센터에서 상시 제공하는 전문적인 보건 서비스를 만나보세요.

### | 임신부 등록 및 검사 지원 |

- **대 상** 송파구 거주 임신부
- **내 용** 표준모자보건수첩 및 임신부  
엠블럼 제공, 엽산·철분제  
제공, 임신 주기별 검사지원,  
유축기 대여(4주)
- **문 의** 생애건강과  
02-2147-3741~3



### | 난임시술 상담 및 지원 |

- **대 상** 난임부부(송파구 거주 여성)
- **내 용** 출산당 시술비 및 약제비  
25회, 영구적 불임 예상 생식  
세포 동결 비용 등 지원 상담
- **접 수** 정부24, e보건소 및 방문
- **문 의** 송파산모건강증진센터  
02-2147-5020



## 송파구치매안심센터 운영

(충민로 184)

치매예방부터 진단, 치료, 돌봄까지 원스톱으로 지원합니다. 올해는 검진 장소를 확대하고 대기기간도 단축하여 더 빠르고 편리하게 이용 가능합니다.

**문 의** | 송파구치매안심센터 02-2147-5050 전화예약 또는  
카카오톡 '송파구치매안심센터'

### | 치매 무료 조기 검진 및 원스톱 지원 |

- **검진대상** 만 60세 이상 송파구민
- **검진비용** 무료
- **준 비 물** 신분증
- **검진절차** 인지선별검사→신경심리검사→전문의 진료(서울  
아산병원 등)→감별검사(병의원 연계)



치매진단을 받고 놀랐지만, 따뜻한 안내와 위로 덕분에 막막했던 앞길을 밝힐 용기를 얻었습니다. 센터에 다니며 꾸준히 관리하여 일상을 잘 보내고 싶습니다.

장실동 70대

### | 치료 관리 및 돌봄 지원 |

- **지원대상** 검진기관에서 치매 진단 받은 구민
- **지원내용**
  - **치료관리비**: 치매 약값 및 진료비 본인부담금  
월 3만원 이내 (중위 소득 140%)
  - **조호물품지원**: 기저귀, 물티슈 등 제공
  - **배회예방서비스**: 실종 방지를 위한 인  
식표, 배회감지기(GPS), 지문등록 지원
  - **가족지원**: 가족 교육, 자조 모임, 힐링  
프로그램 운영



검진 후 이어진 교육과 꾸준한 관리 덕분에 혼자서는 엄두도 못냈을 과정을 잘 헤쳐나올 수 있었습니다. 처음부터 끝까지 함께 해주셔서 감사합니다.

장지동 80대



# 어려운 이웃을 위한 나눔의 손길

## 2026 희망온돌 따뜻한 겨울나기

‘희망온돌 따뜻한 겨울나기’는 서울 사회복지공동모금회와 협력하여 진행하는 겨울철 대표적인 이웃돕기 사업입니다. 올겨울, 여러분의 따뜻한 손길로 송파의 온도를 높여보는 건 어떨까요?

**기간** | 2025.11.15. ~ 2026. 2.14.(3개월)  
**방법** | 각 동 주민센터 접수창구에서 성금·성품기탁(기탁서 작성) QR코드 스캔 후 성금 기탁  
**입금** | 우리은행(예금주: 사회복지공동모금회 서울특별시지회) 015-176590-13-531  
**문의** | 복지정책과 02-2147-2695, 각 동 주민센터



참여하기

**총무과** 서경식 10월 직원생활 나눔 송파구청총무과, 11월 직원생활 나눔 송파통합형위협의회, 복지포인트기부신청 **도시안전과** 송파구자율방범연합회 **복지정책과** H&M의 희망나눔마켓 상영재단 한전(사)에너지아카데미, 구월산터에 강간강간관련희, 롯데칠성음식점, 고연우 (제남공영강)기탁재단, 국민체육진흥공단, 포레스트한방병원, 세영이엔지, 유덕중, 진성대, 하나테크, (사)서울특별시시마케팅에인협회 송파구지회 (주)책가죽, 송파구간호사회, 에아테크(주)아름(주), 한국부동산원, 이영호 **세무2과** 심순희 **도시교통과** 양지상윤석, 봉정운 수석대상운수(주), 양지상윤석(주), 김기범, 임영호 **경제진흥과** 서울산업진흥재단(송파종합지원센터), 아리웁스, 이복 **민원행정과** (주)국한경개발 **합의행정과** 송파구 주부환경협의회 **청소행정과** 본래교구 **자연활용과** 본래교구 **여성보호과** 국공립 가락이돌 어린이집, 구립가락이돌어린이집, 위례대동어린이집, 위례대동어린이집, 송파대동어린이집, 국공립파인20어린이집, 파인20어린이집, 국공립힐스테이트아파트편해대상 어린이집, 위례 아이파크 어린이집, 구립위례 리슈빌 어린이집, 문장어린이집, 국공립 플러툼 어린이집, 송파대림어린이집, 국공립힐스테이트어린이집, 구립베르디움어린이집, 석촌새마을어린이집, 국공립 석촌동주민센터 어린이집, 장신3동어린이집, 풍납도래어린이집, 풍성어린이집, 구립석촌사당어린이집, 구립비밀곡마을어린이집, 보육교직원일동, 송파위례240어린이집, 파인20어린이집, 삼전어린이집, 구립평촌어린이집 **도시계획과** 신원태 **이동통신과** 광명공약재단 **홍보담당관** 구형소식지 명예기자단 **교육협력과** 안재정 **문화예술과** 마스트아트네셔널, 휘발리공조 **세무1과** 주피시스 **세무행정과** 지방재정연구회 **관광진흥과** 김준경 **감사과** **의약과** 송파구한의사회 **풍납1동** 풍납1동주민자치위원회, 파라비케트 풍납1동장, 풍납1동통장협의회, 풍납1동새마을부녀회, 서울송파지역자활센터, 성산교회, (풍납1동)이순신 풍납1동통장협의회 (주)출발, 풍납1동주민센터, (풍납1동)에도간설조정, 풍납1동장 상인회, 신성노비빌아파트주주대표회의 (풍납1동)박연주 **풍납2동** 초대교회, 이상필, 정지영, 한대비빌1차 입주자대표회의, 건원한대비빌입주자대표회의, 송파해모아파트 입주자대표회의, 주부환경협의회, 박동수, 효문교회 **가여1동** 최준영, 예수로사는교회, 이명, 원영희, 다빛나래 공동체 어린이집, 다, 가여키즈, 다사랑, 가여하나 어린이집, 가여1동 주부환경협의회, 송파구 자유총연맹(가여1동), 백미희 **가여2동** 가여2동 새마을지도자, 대한적십자사 서울지사 남동봉사관, 김춘자, 주부환경협의회, 가여2동 주부환경협의회, 임윤형, 가여2동 자원봉사캠프, 씨네온티브이주식회사, 이재하, 가여2동 자율방재단, 방영길(성우회), 항우, 청년봉사단, 진지실용팀 **마천1동** 88공인중개사사무소, 조인아, 박희숙, 송파동부신협동조합, 마천1동부녀회, 송미희, 가여제일교회, 명랑부대찌개, 통근우정모임, 천주교마천동교회(서울대교구 성바나사교회), 송파구구축교회, 마천1동주민센터, 마천1동 세계교회 **마천2동** 마천2동능동2차연한, 마천봉사회, 소현암, 바르게살기위원회, 무려주름, 가여제일교회, 파죽지세, 한화통신, 명문약국, 송파동부신협동조합, 뉴서울아임, 통장협의회, 주부구정방7간, 수빈이, 마천한의원, 마천동 성서대교구 성바나사교회, 바르게살기위원회, 마천24마천중앙정, 리틀진, 주영남 **방이1동** 강원우, 825송파비비2호점, 백제홍삼(주)산대인홍삼, (주)비디, 오아시스, 송파구동정, 보령한의원, 예쁜나, 이만수(5동장), 김성용, 서울상업회소송 송파구상회, 다동산업(주)김하수, 이상준 (주)정우유동, 농부익, 창은기(주)동조한, 방이1동 자원봉사캠프, 자유총연맹, 새마을부녀회, 주부환경협의회 **방이2동** 다현산업 주식회사, 신수정(행복올더리 회장), 한수진, 김경향, 무궁화누리어린이집, 방이2동 행복올더리, 방이수악국, 황선한(우정칼라프), 차근배이, 셋집남원주창, (주)김길동, 방이1동장진호, (주)엔에스솔루션, 김혜경(2동장), 방이2동 통장협의회, 임형수(3동장) **오륜동** 이원영, 무명의 목자, 오륜동주부환경협의회, 2동(1008동 3-4인), 오륜동체육회, 배지환, 7동, 배지환, 김우영, 서울서문교회, 한라공인중개사사무소, 서복희, 주부환경협의회, 송파구시설관리공단, 유선자, 김명중, 오륜새마을문고, 오륜동새마을부녀회, 장미희, 김민정, 임동자, 임경오 **오금동** 안정환, 천재진, 김영국, 오금동주민자치위원회, 송파중앙새마을금고, 논현라이온스클럽, 장문창, 논현라이온스클럽, 오미숙, 시설관리공단 **송파1동** 송파1동행복올더리위원장, 송파1동주민센터, 바르게살기운동 송파구협의회, 송파1동주부환경협의회, 화사원화로구이, 송파1동 통장협의회, 금밭, 아우내, 철관산길, 과일의자, 이미, 석촌호수점, 송파1동행복올더리위원장, 안순국, 화사원화로구이, 강하문길, 강태우과자점, 송파1동 주부구정방7간, 주한교회, 제이혜어, 김경자, 송파1동 주민 수동교회, 황인국 **송파2동** 태음유치원, 이영연, 송파신협동조합, 송파2동 새마을지도자협의회, 이동희, (주)평방농원, 송파2동 파워노래길, 보령한의원, 송파2동 주부환경협의회, 최진구, 원불교가락교당, 송파2동 주민자치위원회, 송파2동 6동주민일동, 김진주, 박유정, 고기장, 한국자유총연맹 송파구지회, 백영애, 문다수, 송파2동 새마을지도자협의회 **석촌동** 석촌사당봉사단, 석촌동 주민자치위원회, 장, 하비전교회, 진미옥(성명), 석촌동주부환경협의회 **삼전동** 삼전동행복올더리, 삼전동 주민자치위원회, (주)본예, 심상미, 장일상, 송파구 건축사회, 하비전교회, 이남현, 이윤형, 이수진, 장갑제, (주)플랜트, 삼전동 주부환경협의회, 금사원, 김우창, 재향군인회 **가락본동** 가락동교회, 사한국역류식물(주)송파구, 한솔성유, 가락본동어린이집, 서울개포리언스클럽(이정희), 박영훈, 김진호, 장병국, 임채현(세명농산), 최금현, 가락본동 주민자치위원회, 바르게살기운동송파구지회, 강남연세대학교, 경향병원, 간호당관리실, 가락본동 통장협의회, 가락본동 행복올더리, 가락본동 주부환경협의회, 가락본동 새마을지도자협의회, 유옥자, 그린리더(주)이든, 김관수, 다동산업(주), 가락본동 여주회, 박인구, 새마을회사무소, 가락3차방역소(잇다홈)파트너스, 건강보합사(방기원) 서울본부, (사)영문사, 랑희, (사)라비트, 박상근, 조인구(내과) **가락1동** 가락1동송파키움센터, 가락1동새마을부녀회, 다동아트, 가락1동주부환경협의회, 황금성, 서울녹색산업, 문병국, 정경진, 장복순, 오재관, 조성진, 가락1동체육회 **가락2동** 가락2동 행복올더리, 가락2동 새마을부녀회(새마을지도자협의회/자원봉사캠프), 이혜은, 석국환, 한별커피, (주)진성아프앤디, (주)에이글로벌, 가락2동 자유총연맹, 산해정(이동성진코노위), (주)원정비공업사, 가락2동 주부환경협의회, 김미숙, 송광인, 송재성, 이남원, 김미리, 에스큐엔지(아름) 로스트엔믹스, 다동아트, 신미실 **문정1동** 행복올더리, 자율방재단, 달신, 마을계획단, 주민자치위원회, 산성라이온스클럽, 자율방재단, 디에스크린, 방위협의회, 에그랩, 문정역점, 문정로데오상점(진흥사업협동조합), 주희하, 큐비스아트, 주부환경협의회, 좋은교회, 새마을지도자협의회, 통장협의회 **문정2동** 허용재, 송파가나교회, 최부현, 송파성산센터, 서울녹색산업, 송파 부동산 **장지동** 송파구재향군인회, 김용미, 주시랑교회, 장지동주민자치위원회, 장지동행복올더리, 장지동자율방재단, 장지동주부환경협의회, 평강교회, 장지동새마을지도자협의회, 송파복지센터, 참살림봉사단, 장지교회, 우리동네키움센터, 송파14호점, 생애나교회, 장지동행복올더리, 장지동통장협의회, 김승국, 장지동 모금함, 문정키득키 **위례동** 위례동 주민자치위원회, 김계현, 송파대어린이집, 위례대리슈어린이집, 위례동 통장협의회, 위례고은빌어린이집, 에이스인테리어, 위례대동어린이집, 위례동 주부환경협의회 **잠실본동** 최재욱, 양문숙(사랑회), 양무리교회, 하비전교회, 잠실본동 주부구정방7간, 잠실본동 주민자치위원회, 잠실본동 자율방재단, 11동 주민일동, 6동 주민일동, 오용화, 잠실본동 직산자활사회 **잠실2동** 잠실2동주부구정방7간, 잠실2동 바르게살기위원회, 윤동현, 잠실2동 행복올더리, 손석원, 잠실2동 통장협의회, 잠실2동 주부환경협의회 **잠실3동** 자유총연맹, 손옥자, 자유총연맹, 강정선, 김혜정, 주부환경협의회, 장정식, 바르게살기위원회, 레이크힐스경로당 **잠실4동** 박현숙, 노경수, 잠실4동모금함 **잠실5동** 장준은, 잠실5동 행복올더리, MGA새마을금고, 잠실지점, 신원동성당, 김경희, 유지안호프, 레스빠, 고봉수, 신순동, 장원석, 정문석, 미래연(성인)원, 황정희, 바르게살기운동 잠실6동 위원회, 잠실중앙교회, 잠실6동 부녀회, 박용호, 한대위아파트 입주자대표회의, 윤석중, 잠실6동 주부환경협의회 **잠실7동** 바르게살기운동협의회, 남포교회, 주미교회, 민민영, 박현숙, 이숙희, 이명주, 한현희, 김정영



작은 손으로 이웃에게  
온기를 나눠요

최미정  
(다빛나래 공동체 다온어린이집 원장)

거여1동 다빛나래 공동체(거여하나, 거여키즈, 다사랑, 다온어린이집) 친구들이 텃밭에서 직접 키운 무와 배추로 김장을 하여 이웃에게 나누었어요. 이 따뜻한 나눔의 경험이 아이들 가슴속에 소중한 기억으로 남기를 바랍니다.

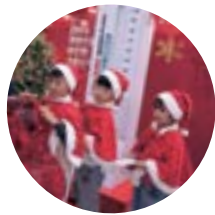

누군가를 돕는,  
제가 바로 히어로예요!

이준호, 이하준, 장지호  
(송파구청 어린이집)

우리가 모은 돈으로 힘든 분들에게 따뜻함을 드릴 수 있다고 생각했어요. 제가 정말 맛있는 사람, 히어로가 된 것 같아서 기분이 좋아요! 다음에도 또 어려운 분들을 도와주는 멋진 히어로가 될 거예요!



· 명예기자 소식 ·

## 송파구 명예기자들이 전하는 우리동네이야기

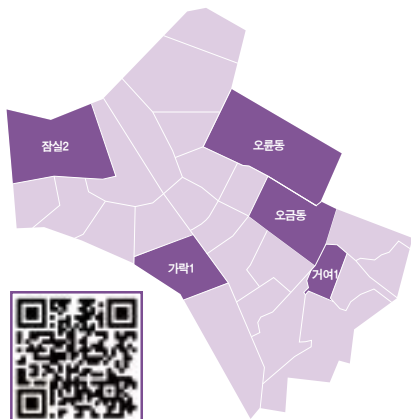

더 많은 우리동네이야기를 모바일로 만나보세요!

## 웃음이 굴러간다! 2025 오륜사랑 론볼링 체육대회

오륜동 우상태

2025년 11월 15일, 오륜중학교 운동장이 웃음과 열정으로 가득 찼다. 송파구 후원, 송파구 체육회 주최로 열린 '2025 오륜사랑 론볼링 체육대회'는 오륜동 주민들이 함께 즐기며 화합을 다지는 축제의 장이었다. 메인 경기인 론볼링을 비롯해, 딱지치기, 신발 양궁, 풍선 제기차기 등 남녀노소 누구나 즐길 수 있는 번외 경기가 이어지며 참가자들에게 즐거운 웃음과 추억을 선사했다. 참가자들은 서로를 응원하며 경기장을 더욱 따뜻하게 만들었고, 곳곳에서는 웃음소리와 환호가 끊이지 않았다. 이번 대회는 주민들이 함께 만든 추억과 지역 공동체의 활력을 확인하는 자리였다.



## 사랑으로 버무린 3,000kg의 온정

오금동 김애란

오금동 주민센터는 지난 11월 26일 '오금동 김장나누기 행사'를 성황리에 마쳤다. 40여 명의 직능단체 및 지역 주민 봉사자들은 아침 8시부터 배추 약 3,000kg을 정성으로 버무리 총 300박스의 김장 김치를 담았다. 이는 저소득층 및 독거 어르신 300가구의 따뜻한 겨울나기를 책임질 온정이다. 이 행사는 김치 전달 후 '성금 기부 릴레이' 캠페인과 '복지 사각지대 안내' 홍보를 병행하며 지역 공동체의 결속을 통한 지속 가능한 복지 시스템 구축에 중점을 두었다. 주민자치위원회 관계자는 "봉사자들의 땀방울과 후원자들의 따뜻한 마음 덕분에 300가구가 행복한 겨울을 맞이하게 되었다."며 감사를 표했다.



## 환경공무원들의 빛나는 수고, 깨끗한 마을! 안전한 마을!

거여1동 권혜운

우리 구는 12월이면 낙엽이 산처럼 가득한 시기지만 깨끗한 도시환경 조성과 시민 안전을 위해 현장에서 묵묵히 일하는 환경공무원들의 수고 덕분에 동네가 안전하고 쾌적하게 유지되고 있다. 넘쳐나는 은행잎은 곧 노오~란 쓰레기로 쓸어도, 쓸어도 끝이 없고 심지어 쓰는 동안에도 낙엽이 진다. 환경공무원들은 청소할 때 먼지가 날린다는 이유로 불쾌한 시선을 받을 때면 직업에 회의감이 들기도 하지만, '차한잔 하세요'라며 건네는 주민들의 따뜻한 응

원과 음료 덕분에 큰 보람을 느끼며 일하고 있다고 전했다. 우리는 이들의 진정성 있는 수고와 품으로 마을과 지역이 더욱 안전하고 행복하다는 사실을 잊지 말아야 한다.



## 우리 함께 따뜻해요, 명예기자단 '희망온돌 따뜻한 겨울나기' 동참

가락1동 김동진

우리 구가 매년 추진하는 겨울철 이웃돕기 사업인 '희망온돌 따뜻한 겨울나기' 캠페인에 구정 소식지 명예기자단이 동참했다. 내년 2월 14일까지 진행되는 이 캠페인은 목표액 달성 시 온도가 올라가는 '사랑의 온도탑'으로 진행 상황을 공개하며, 최근 몇 년간 역대 최고의 모금 실적을 거두면서 지역사회의 관심과 참여가 꾸준히 높아지고 있다. 모금된 성금과 성품은 관내 홀몸 어르신, 장애인, 저소득 가구, 복지 시설 등에 난방비, 생계비, 먹거리, 생필품 등으로 지원되어 겨울 복지 안전망을 강화하는 데 사용된다. 우리 구 관내 27개 동의 기사를 직접 취재해 생생하게 보도하고 있는 명예기자단은 이번 캠페인 참가를 계기로 "작은 정성에서 큰 온기로 이어지는 구의 연대문화를 널리 알리겠다"며 이웃 나눔 문화를 더욱 확산시키겠다는 뜻을 밝혔다.



## 나도 강사다! 이웃이 지식을 나누는 잠실2동 프로젝트

잠실2동 최경자

잠실2동은 주민이 직접 강사가 되어 전문 지식과 경험을 나누는 주민 참여 프로그램 '나도 강사다'를 송파어린이도서관에서 11월 27일부터 12월 11일까지 총 4탄으로 진행했다.

이번 프로젝트는 주민 스스로 배움을 이끄는 주체가 되는 새로운 형태의 지역 커뮤니티 활동으로, 각 강의는 전문성뿐 아니라 이웃 간의 따뜻한 소통과 유대감이 더해져 더욱 의미 있는 시간으로 채워졌다. 강의마다 의

료·건강, 금융·재테크, 문화·예술 분야 등 실생활과 밀접한 내용을 다뤄 주민들의 호응이 높았으며 강의 후에는 질의응답 시간이 마련되어 실질적인 도움이 됐다는 반응이다. 주민들은 이번 주민 강사 프로그램을 통하여 주민들 사이에 긴밀한 유대관계가 형성되고 지역공동체가 활성화되었다며 앞으로도 지속되기를 바란다고 전했다.



## 송파구의회, 제327회 정례회 개의

송파구의회는 11월 19일부터 12월 18일까지 30일간의 일정으로 제 327회 정례회를 개최했다. 이번 정례회는 △2025년도 송파구 행정 전반을 점검하는 행정사무 감사(11월 20일~27일) △각 상임위원회 의안 심사(11월 28일~12월 2일) △예산결산특별위원회 추경예산안 심사(12월 3일) △제2차 본회의 개정질문 및 5분자유발언(12월 4일) 등이 차례로 진행되었다. 이어 △2026년도 예산안에 대한 상임위원회별 예산안 심사(12월 5일~10일) △예산결산특별위원회 예산안 심사(12월 11일~17일)가 이어지고 오는 12월 18일 제3차 본회의에서 상정된 안건들을 최종 의결하며 정례회 일정을 마무리할 예정이다.



### 제 327회 정례회

개정질문 (제2차 본회의, 2025년 12월 4일)



#### 신뢰와 균형의 구정으로, 신뢰받는 송파구를 위한 세 가지 제안

최옥주 의원(방이1동, 송파1·2동)

① 축제일정 편중해소와 세대별 참여 확대 과정에서 지속 가능한 운영 기준 마련 계획은 무엇인가? ② 감사 지적 사항의 우선 적용 기준 정리와 후속 실행 체계 강화 방안은 무엇인가? ③ 반복 계약 구조 개선을 위한 절차 조정과 계약 과정의 공개 방식에 대한 입장은?



#### 구청장 1호 공약 송파대로 명품거리 사업우려

배신정 의원(잠실본동, 잠실2·7동)

① 송파구 민선 8기 전략사업의 기대효과와 성과를 거두었는가? ② 송파대로와 스피어의 핵심 성과는 무엇인가? ③ 2025년 도시건설위원회 행정사무감사 내용이 딜라이브를 통해 보도된 내용 알고 있는가? ④ 송파대로와 스피어 민원 어떻게 대처할 예정인가?



#### 마천구역 재개발 이주지역 관리실태에 관하여

이하식 의원(거여1동, 마천1·2동)

① 이주·철거 지역 우범화·치안 강화 대책 마련은 무엇인가? ② 장기 공사에 따른 환경 피해 예방 및 신속 대응 방안 마련은? ③ 재개발 지역 위생 방지를 위한 방역 대책 강화 마련은 무엇인가?



#### 송파의 내일을 묻습니다.

박종현 의원(가락2동, 문정1동)

① 민선 8기 송파구는 전신성 선택적 사업에 예산이 집중되는 반면 공원관리 자전거도로 수해방지 도시판 등 생활밀착형 도시 기반 시설 예산은 지속적으로 감소하고 있음 도시 기초 인프라에 어떻게 투자할 것인지에 대해 질문함 ② 민선 8기 시설관리공단 확대성이 시장의 친인척 업체에 대한 공판과 송파구청의 역할과 일감 몰아주기를 잘 하고 있는지 정을 요구함

### 제 327회 정례회

5분자유발언 (제1차 본회의, 2025년 11월 19일)



#### 가락본동 주차장 민영화 전환에 따른 주민 불편과 제도 개선 촉구

김성호 운영위원장(오금동, 가락본동)

가락동 80-2번지 주차장의 민영화로 인한 요금 인상과 인근 주차단속 카메라의 설치 주민과 소상공인에게 큰 부담을 주고 있다. 주민 의견 수렴 없이 결정된 점은 행정 절차의 정당성을 문제 삼고 있다. 송파구청은 민영 주차장 요금을 공영 주차장 수준으로 조정하고, 가락골 먹자골목에 공영 주차미터기를 설치해 주민 불편을 해소하는 방안을 신속히 추진해야 한다.



#### 행정 편의주의적 과잉 규제, 송파구민의 주거 개선 염원을 가로막지 마십시오.

곽노상 의원(비례대표)

송파구청의 과도한 규제로 지역주택조합 설립이 사실상 멈춰 있다. 법적 기준인 80% 토지 사용권원 확보를 무시하고 100% 선 확보를 요구하며, 주민들의 권리를 제한하고 있다. 행정 편의주의적 과잉 규제를 즉시 철회하고, 법적 절차에 따라 설립 인가를 신속히 처리해 주어야 한다.

### 제 327회 정례회

5분자유발언 (제1차 본회의, 2025년 11월 19일)



#### 송파구 관내 하남시 오수 증계펌프장 악취 문제 해결을 위한 시설 이전 촉구

나봉숙 의원(거여1동, 마천1·2동)

송파구 주민들은 하남시 오수 증계펌프장으로 인한 악취와 생활 불편에 심각한 피해를 겪고 있다. 펌프장이 송파구 부지에 무단 설치되어 주민들의 건강에 위협을 주고 있다. 즉각 하남시로의 이전을 추진하고, 이전 전까지 악취 저감 장치와 상시 점검을 통해 피해를 최소화하며, 행정 책임을 다할 것을 요청한다.



#### 잠실 주민들의 고통, 마라톤 대회는 외곽으로 이전해야 합니다.

김순애 의원(잠실본동, 잠실2·7동)

도심 마라톤 대회로 인한 교통 통제와 주차 대란이 잠실 주민들의 일상을 심각하게 방해하고 있다. 마라톤이 건강에 좋은 스포츠지만 수십만 명의 주민들의 생존권과 기본권을 해치면서까지 도심에서 지속되어서는 안 되고 송파구와 서울시는 주최 측과 협의해 외곽 지역이나 교통 통제 용이한 구간으로 대회를 이전할 방안에 대해 적극적인 대책을 마련해야 한다.



제 327회 정례회

5분자유발언 (제1차 본회의, 2025년 11월 19일)

5분자유발언 (제2차 본회의, 2025년 12월 4일)



송파 관광특구의 확대와 활성화, 그리고 지역  
소상공인과의 상생 방안

전정 재정복지부위원장(비례대표)

송파의 관광정책은 '체류형 관광'으로 전환되어야 한다. 이를 위해 관광특구  
활성화와 지역 상권 연계를 위한 제도적 기반 마련, 민·관 협력 강화, 디지털  
관광 시스템 도입, 관광 기반 시설 개선을 제안하며 이를 통해 송파의 관광  
이 지역 경제 활성화와 구민의 행복으로 이어지도록 해야 한다.



막나가는 공익기관, 퇴출만이 답

김영심 의원(잠실본동, 잠실2·7동)

송파문화원은 행정 불응, 불투명한 회계, 방만한 재정 운영 등으로 구민  
의 신뢰를 잃었다. 불법적인 예산 운용과 부당한 해고, 수강료 인상 등  
의 문제를 일으켰으며, 보조금 제재와 직영 체제 전환을 요구하며, 공공  
기관으로서 책임감 있는 운영을 촉구한다.

행정사무감사 (2025.11.20.~11.27.)



행정교육위원회



재정복지위원회



도시건설위원회

예산결산특별위원회, 2026회계연도 예산안 심사

예산결산특별위원회(추경)

위원장



박중현 의원

위원



김순애 의원



김정열 의원



박성희 의원



손병화 의원

위원장



조용근 의원

위원



박경래 의원



장종례 의원



김광철 의원

부위원장



최상진 의원



김호재 의원



김성호 의원



이강무 의원



장원만 의원

부위원장



이하식 의원



최옥주 의원



김행주 의원



신영재 의원



정주리 의원



곽노상 의원



전 정 의원



김영심 의원



배신정 의원



김샤인 의원

이모저모



광진구청 풍납동 차고지 등록  
철회 촉구 항의방문



송파 구민의날 기념식



제22기 민주평화통일 자문회의  
송파구협의회 출범식 및 정기회의

· 송파 정보 마당 ·

송파, 알리고 싶은 일들

송알송알



행정정보

통장 모집 계획(2026년 1월)

동명	대상통	접수기간	연락처
풍납2동	5, 6통	1. 5.~1.16.	02-2147-4040
거여1동	15통	1. 2. ~ 1.15.	02-2147-4067
거여2동	15통	12.22. ~ 1.16.	02-2147-4096
마천1동	14통	12.29. ~ 1. 9.	02-2147-4128
마천2동	13통 20통	1.16. ~ 1.30. 1. 2. ~ 1.16.	02-2147-4158 02-2147-4158
방이1동	18통	1. 7. ~ 1.16.	02-2147-4190
방이2동	7, 11, 13, 16, 18통	1. 8. ~ 1.19.	02-2147-4210
가락1동	8통	1.21. ~ 2. 4.	02-2147-4460
가락2동	32통	1. 5. ~ 1.16.	02-2147-4491
문정1동	9통	1. 6. ~ 1.16.	02-2147-4510
장지동	10통	12.22. ~ 1. 5.	02-2147-4578
위례동	2, 10, 32통	1. 5. ~ 1.15.	02-2147-4954
잠실본동	8, 17, 23통	12.22. ~ 12.31.	02-2147-4608
잠실4동	11, 12통	12.26. ~ 1. 5.	02-2147-4696
잠실6동	4, 20통	1. 5. ~ 1.15.	02-2147-4129
잠실7동	2, 4통	1. 2. ~ 1.15.	02-2147-4757

무인민원발급기 부동산등기부등본  
발급 서비스 확대

일시 2025.11.26.(수) 이후

장소 관내 동주민센터 10개소

(가락본·가락2·거여2·마천2·문정1·방이2·  
삼전·오륜·장지·오금동주민센터)

발급서류 부동산등기부등본

[현금 결제(1통당 1,000원)]

이용방법 메뉴에서 해당 서류 선택 → 부동산  
종류 선택 및 주소 입력 → 발급부수  
선택 → 수수료 결제 → 출력물 확인

참고사항 자세한 내용은 구청 홈페이지에서  
확인 가능(종합민원 - 무인민원발급기)

문의 민원행정과 02-2147-2290

2026년 등록면허세(면허분)  
정기분 납부 안내

기간 1.16.(금) ~ 2. 2.(월)

대상 2026. 1. 1. 현재 각종 면허·허가를  
받은 자(자동차 운전면허 제외)

세율 면허종류별 18,000원 ~ 67,500원

방법 시중은행, 전용계좌, 인터넷(ETAX,  
인터넷지로), ARS(1599-3900)

※ 고지서 재발급은 서울시내 모든 구청 및 동주민센터

문의 세무2과 02-2147-2636~2638

1월 공휴일(신정) 생활폐기물 미수거 안내

일시 2025.12.31.(수) 저녁 배출금지(신정 전날)

※ 신정 저녁은 배출 가능(화·목·일 배출 지역)

내용 종량제 봉투, 음식물류, 재활용품 등

가정에서 배출하는 생활폐기물 배출금지

※ 아파트 재활용품 배출은 해당 관리사무소에 문의

문의 청소행정과 02-2147-2840,

자원활용과 02-2147-6380

실내공기질 및 라돈측정기 대여

일시 연중상시 (월~금 09~18시)

※ 토·일 및 공휴일 제외

대상 송파구민

장소 송파구청 맑은환경과(4층)

내용 가정 내 실내공기질 및 라돈수치를

직접 측정할 수 있는 측정기 무료 대여

신청 송파구청 홈페이지 온라인 접수 또는 유선

문의 맑은환경과 02-2147-3265

구립문화예술단체 단원 모집

대상 실버악단, 실버합창단, 합창단,

민속예술단, 교향악단, 소년소녀합창단,

청소년교향악단, 극단

모집인원 00명

서류접수 및 전형일시 1월 중순 ~ 2월 중순(예정)

최종합격자 발표 2월 중순(예정)

문의 문화예술과 02-2147-2800

2026년 적십자회비 집중모금 안내

기간 <1차> 2025.12. 1. ~ 2026. 1.31.(62일간)

<2차> 2026. 2.15. ~ 2026. 3.31.(45일간)

방법 지로납부, 가상계좌,

대한적십자사

홈페이지(redcross.or.kr) 등

문의 대한적십자사 1577-8179



적십자회비안내QR

전기설비 정기점검 실시

일시 1. 2.(금) ~ 2.28.(토)

대상 및 장소 주택, 상가, 보안등(신천동)

내용 옥내의 누전(절연) 여부, 접지저항 측정,  
누전차단기 및 개폐기 상태 이상 유무 점검

문의 맑은환경과 02-2147-3297

송파문화예술회관 ATM 신규 설치 안내

운영개시일 1.1.(목)

운영시간 07:00 ~ 23:30

장소 송파문화예술회관(삼전동 62-2)

내용 우리은행 ATM 설치

가능업무 예금입·출금, 송금, 공과금납부 등

송파구립테니스장 운영안내

대상 송파구립테니스장

(오륜, 성내천, 송파, 오금공원)

신청 서울시공공예약서비스

(<https://yeyak.seoul.go.kr>)선착순

접수(송파구민만 이용가능)

※ 매월 20일 10:00 예약서비스 개시

문의 송파구시설관리공단

(송파 02-3431-2471, 오륜 02-402-8174,

성내천 02-412-5969, 오금 02-402-3700)

성내천 풋살장 운영안내

대상 성내천테니스장

위치 올림픽로 474(송파여성축구장 옆)

신청 서울시공공예약서비스

(<https://yeyak.seoul.go.kr>)선착순

접수(송파구민만 이용가능)

※ 매월 20일 10:00 예약서비스 개시

문의 송파구시설관리공단

(송파여성축구장 02-412-5969)



교육정보

신명실업학교 주부학생 모집

프로그램	내용	일시
한글반	한글 초, 중, 고급	월, 수, 금 (오전, 오후, 야간)
영어반	기초영어, 중급영어, 고급영어	화, 목 (오전, 오후, 야간)

※ 평생교육권 사용가능

접수 및 문의 신명실업학교 02-403-1588



## 송파진로직업체험지원센터 프로그램

**대상** 송파 관내 초등 3학년 ~ 중등 3학년  
(프로그램별 상이)  
**장소** 송파진로직업체험지원센터  
**신청** 12.23.(화)부터 송파편 홈페이지 선착순 접수  
**문의** 송파진로직업체험지원센터 02-6713-2394

강좌명	대상	내용
꿈마루 진로로드맵	초4~중3학년	진로검사 및 진단
진로꿈틀이		다양한 직업체험
진로멘토소개팅		직업인 멘토와 만남
직업현장체험	초3~중3학년	직업현장 견학, 체험
겨울방학 특별 프로그램		다회기 심화 직업체험

※ 프로그램 일정, 내용 등 자세한 내용은 홈페이지 참고

## 송파커뮤니티센터 1월 프로그램 수강생 모집

재능기부	일시	참고	재료비
[베이킹클래스] 갈레트브루통 카스테라머핀	A반 1/14, 21(수) B반 1/15, 22(목) 10시 ~ 13시	12/31(수) 10시 선착순 전화접수	45,000원 (2회분)
[가족공예] 펜 케이스	1.14.(수) 10시 ~ 13시		25,000원
[겨울방학도예수업] 타원접시 동물접시 or 컵	1.12.(월) 1.19.(월) 10:30 ~ 12:00		각 30,000원
[퀵트] 토끼인형 키링	1.21.(수) 10시 ~ 13시		15,000원

※ 주민동아리 회원 상시모집: 손뜨개 캘리그래피, 크로매틱 하모니카

접수 및 문의 02-2147-4946

## 송파구당구연맹 1월 당구교실 수강생 모집

구분	수강시간	수강료
당구클럽 (일반 과정)	오전 3시간 (주3회)	월 5만원
당구학교 (초보자 과정·쓰리쿠션)	오후 4시간 (주1회)	월 6만원

**문의** 송파구당구연맹 운영담당관  
010-3433-6382

※ 다음 카페 "송파구당구연맹" 검색



## 건강정보

### 겨울방학 맞이 불소도포 안내

**대상** 누구나 이용 가능(5세부터~어르신까지)  
**장소** 송파구보건소 2층 구강보건실  
(오전 09:00~11:30, 오후 13:00~17:20)  
**내용** 보건소 치과의사의 구강검진 및 간이상담  
불소바니쉬 도포  
**신청** 사전예약 필수(외부출장으로 인해예약 필수)  
방문 시 신분증 및 등분지참(아동의 경우)  
**문의** 의약과 02-2147-3549

### 영양플러스 사업 신규대상자 모집

**대상** 관내 거주 중위소득 80%이하 가구의  
임산부 및 66개월 미만인 영유아 중 1가지  
이상의 영양위험요인(저신장, 저체중,  
빈혈, 임신성 당뇨 및 고혈압) 보유자  
**지원내용** 영양 교육 및 영양평가, 매월 대상자별  
맞춤 식품 패키지 가정배송  
(완전 모유수유부 기준: 쌀, 감자, 당근,  
김, 미역, 우유 등)  
**방법** 유선 접수(대기자 접수 필수)  
**문의** 생애건강과 02-2147-4852, 4853



## 일자리·복지 정보

### 송파구치매안심센터 경도인지장애 노인일자리 접수

**접수기간** 2025.12.10.(수) ~ 마감시까지  
\*모집 마감 후 대가자로 접수가능  
**대상** 만65세 이상 경도인지장애 판정자 중  
기초연금 또는 지역연금 수급자  
**장소** 송파구치매안심센터  
**내용** 공익활동사업(치매사업 안내 보조 등)  
**문의** 생애건강과 02-2147-5060, 5067

### 송파복지센터 시니어IT봉사단 모집

**일시** 2026. 1.~2026.12.(연중 봉사)  
**대상** 송파구민 만 55세 이상 스마트폰 활용  
능력이 충분한 자  
**장소** 송파복지센터  
**내용**

봉사활동(주1회)	혜택
스마트폰 재능나눔 강의 진행 정보화강좌 보조강사 활동 영상 제작 봉사 등	정보화 직무교육(10회기) 진행

**신청** 방문·유선으로 담당자와 상담 후 진행  
**문의** 송파복지센터 02-409-1616

## 경로당연계사업 프로그램 운영

**기간** 1.1.(목) ~ 1.31.(토)  
**대상** 경로당 23개소를 이용하는 어르신  
**장소** 경로당연계사업 선정경로당 23개소  
**내용** 주 1회 전문 강사 연계 프로그램 진행  
- 건강체조, 청춘백세 운동, 웃음운동,  
종이접기, 레크레이션 체조, 미술교실  
**문의** 송파노인종합복지관 02-2203-9400

### '내 마음이 왜 이럴까?'

### 무료 심리상담 참여자 모집

**접수기간** 개별 상담을 통해 일정 조율  
**대상** 복지관 등록회원  
**장소** 송파노인종합복지관  
**내용** 일상생활 속 우울, 화, 스트레스 등  
말하지 못하는 고민 해결을 위한  
심리상담 진행  
**문의** 송파노인종합복지관 02-2203-9400

### 송파고령자취업알선사업 구직자·구인처 모집

**대상** 서울시 거주 만 55~70세 취업 희망자  
**장소** 송파노인종합복지관 1층 사무실  
**내용** 경비직, 주차관리직, 청소직, 요양보호사  
일자리 알선 및 정보제공  
**문의** 송파노인종합복지관 02-2203-9427

### 송파시니어컨설팅센터 신중년 취업지원사업 운영

**대상** 50세 이상 구직자  
**취업지원** 신중년 경력진단, 직업심리검사,  
취업상담 및 알선 이력서,  
자기소개서 클리닉 등 취업  
총괄지원  
**교육지원** 구직준비교육, 맞춤형 직무교육 등  
신중년 재취업을 위한 교육프로그램운영  
**신청방법** 신분증 지참 후 내방  
**문의** 송파시니어컨설팅센터 02-423-6633

### 오금경로문화센터 프로그램 운영

**기간** 1.1.(목) ~ 1.31.(토)  
**대상** 송파구 거주 어르신  
**장소** 오금경로문화센터 3층 강의실 및  
지하 활동실  
**내용** 주 1회 전문 강사 연계 각 프로그램 진행  
- 하모니카, 영어, 일본어, 중국어,  
캘리그래피, 노래교실, 라인댄스,  
댄스스포츠, 웰빙요가 등  
**문의** 송파노인종합복지관 02-2203-9400



## 청소년 정보

### 송파청소년센터 청소년운영위원회 '바루' 모집

#### 일정 연중

대상 송파구 거주 또는 재학 중인 만 24세

미만 아동·청소년

장소 송파청소년센터 및 외부활동장소

내용 센터시설 및 프로그램 모니터링,

기획활동, 워크숍, 타기관 교류활동 등

신청 전화문의

문의 송파청소년센터 02-2147-5313

### 2026년도 아동급식 지원 신규 신청

대상 중위소득 60% 이하의 가구 중 보호자의  
근로·질병·장애 등의 사유로 결식 우려가

있는 18세 미만의 아동

내용 1식 10,000원(일일 최대 30,000원) 지원

사용처 일반음식점이나 편의점 등 꿈나무카드  
가맹점

신청 동 주민센터에서 수시 신청 가능

문의 아동청소년과 02-2147-3811 및

동 주민센터

### 청소년센터 겨울방학 프로그램

프로그램	대상	일자	장소
청소년 사회참여 테마부스 '벌써일년'	초·중 고등학생	2026. 117(토)	송파청소년 센터 1층
2026년 재능기부 멘토링	초등학생	1월 3, 4째주 화·목·금요일	잠실 청소년센터
미디어 메이커	초등학생	2026년 1월 매주 화요일	오금 청소년센터
초등 코딩 클래스	초등학생	2026년 1월 매주 화요일	오금 청소년센터
AI는 어렵지않다	초등학생 4~6학년	2026. 110(토)	오금 청소년센터
그린라이트	초등학생 1~3학년	2026. 117(토)	마천 청소년센터
아임슈타인	초등학생 1~3학년	2026. 214(토)	마천 청소년센터

신청 각 센터 유선 문의

문의 송파청소년센터 02-2147-5313

잠실청소년센터 070-5223-2705

오금청소년센터 070-5030-5650

마천청소년센터 02-443-0100(230)

### 송파구 아동·청소년 참여위원회 '푸른솔' 모집

#### 일정 연중

대상 송파구 거주 또는 재학 중인 만 24세

미만 아동·청소년

장소 송파청소년센터 및 외부활동장소

내용 아동청소년 정책 기획회의, 위촉식,

정책참여학교, 정책토론회 등

정책참여활동 등

신청 전화문의

문의 송파청소년센터 02-2147-5312

### 2026년도 잠실청소년센터 자치동아리원 모집

활동기간 2026. 3. ~ 2026. 12.

대상 11세 ~ 24세 이하 청소년

※ 동아리별 모집연령 상이

장소 잠실청소년센터 및 외부활동장소

내용 청소년운영위원회, 외국어활동단,

제과제빵 동아리, 통기타 동아리 등

신청 잠실청소년센터 홈페이지 참고

문의 잠실청소년센터 070-5223-2705

### 송파구립 청소년독서실 운영안내

대상 송파구립 청소년독서실(솔바람, 송파제일)

위치 솔바람독서실: 풍성로20길 3, 4층~5층

송파제일독서실: 가락로19길 11

운영일 및 시간 화요일~일요일, 09시~23시

#### 이용요금

구분	청소년	성인
솔바람독서실	4층 1,000원	1,300원
	5층 1,500원	2,000원
송파제일독서실	1,000원	1,300원
정가권	30,000원	39,000원

문의 송파구시설관리공단

솔바람 02-488-7541, 송파제일 02-2203-5111

### 송파청소년센터 동아리 모집

#### 일정 연중

대상 송파구 거주 또는 재학중인 만 24세 미만

아동·청소년

장소 송파청소년센터 및 외부활동장소

내용 창업동아리, 요리동아리, 댄스동아리,

대학생서포터즈, 오케스트라, SW동아리 등

신청 전화문의

문의 송파청소년센터 02-2147-5312~4

## 서울이야기

2026년

### 서울형 입원 생활비 지원 신청 안내



지원항목 입원(입원연계 외래진료),

국민건강보험공단 일반건강검진

지원일수 연 최대 14일

지원금액 1일 96,960원(연 최대 1,357,440원)

소득·재산기준 가구원 합계 소득기준

중위소득 100% 이하,

재산 4억원 이하

신청기간 퇴원일(입원·입원연계 외래진료)

및 공단 일반건강검진일로부터

180일 이내

신청방법 거주지 보건소·주민센터 방문

또는 온라인 신청

(<http://sickleave.seoul.go.kr>)

문의 다산콜재단 02-120 또는 거주지 보건소

### 2026 에코마일리지 신청 안내

참여대상 기후·환경에 관심이 있는 서울시민

실천항목 | 녹색실천 | 에코 퀴즈 풀이,

음식물쓰레기 감량, 친환경 운전 등

| 건물 | 가정 내 전기, 수도, 가스 등

에너지 절약

| 승용차 | 자동차 주행거리 감축

참여방법 | 녹색실천 | 누리집을 방문하여

원하는 실천항목 선택 후 실천

| 건물 | 6개월마다 누리집에

방문하여 참여신청

| 승용차 | 2. 2(월) ~ 2. 27(금) 중

누리집에 방문하여 참여신청

참여혜택 연간 최대 17만 마일리지 적립

신청방법 에코마일리지 누리집(<https://ecomileage.seoul.go.kr>) 또는

동주민센터 방문 접수

문의 다산콜재단 02-120



## · 그림 이벤트 ·

## 몽촌토성에서 보는 2026년 첫 일출!

하하호호와 함께하는  
그림 그리기

그림을 색칠한 후  
사진을 찍어 사연과  
함께 보내주세요.



## | 12월호 그림 선정작 |



권주혁(잠실4동)



박우연(잠실4동)



박은혜(오금동)



차하은(잠실본동)

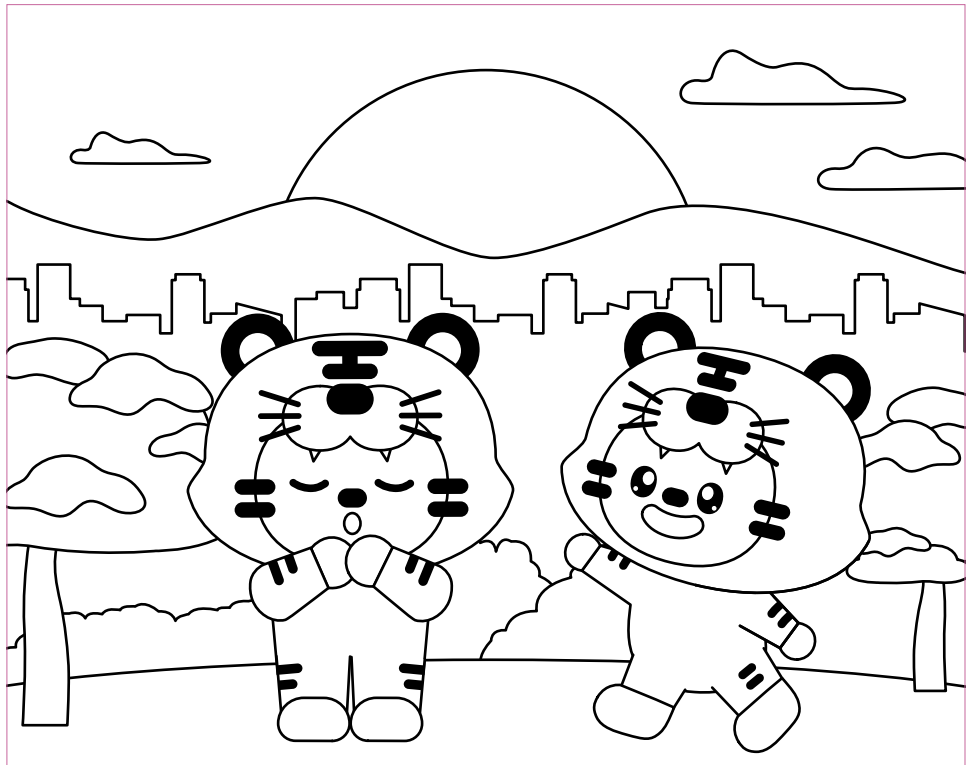

## | 12월호 포토 선정작 |



김미라(가락2동)



윤승호(오금동)

## “2026년에도 행복하게~♡”

해가 갈수록 손녀 손자는 더 반짝반짝 빛나고  
예쁘게 자란다. 할아버지 할머니에게 큰 기쁨을  
 선사해 준다. 함께 2026년에도 더 건강하게  
 더 행복하고 즐겁게 지내고 싶다!  
 몸과 마음이 바르게 살아가고 싶다.  
 우리 가족 힘내요~♡♡

## “행복은 내 집 앞마당에”

겨울을 알리는 함박눈이 아파트 앞마당 가득 내렸  
 어요~!! 신난 우리 강아지들 바로 뛰어나가 온몸으  
 로 눈을 즐겼답니다! 아이들이 좋아하는 눈사람도  
 만들고 오래도록 마음속에 남을 추억 하나 또 만들  
 었어요 멀리 가지 않아도 이렇게 행복은 내 집 앞  
 마당에 있었네요. 새해에도 웃음이 끊이지 않은  
 우리 가족이 되길 바라봅니다.

## · 포토 이벤트 ·

인생 한 컷을 담아주세요  
포토 스토리

송파구 풍경과  
여러분의 일상을 담은  
사진을 사연과 함께  
보내주세요.

\* 테마 사진을 보내면 당첨 확률이 높아집니다.

## &lt; 2월 테마 &gt;

# 졸업 # 명절  
# 2025년 가장 빛났던 순간

\* 채택된 사진과 사연은 2월호에 게재되며, 저작권  
문제 발생 시 응모자에게 책임이 있습니다.

송파구에서는 구민과 소통하기 위하여 참여 이벤트를 매달 진행하고 있습니다. 채택된 분께는 2만원 상당의 모바일 쿠폰을 드리며, 추후 송파구 SNS 등에서 홍보용으로 활용할 수 있음을 알려드립니다. 참여해 주신 모든 분들께 감사드리며 앞으로도 많은 관심과 참여 부탁드립니다.

응모 자격 송파구민 누구나

응모 기간 2026년 1월 10일(토)까지

응모 방법 메일(songpasosik@naver.com)

※ 응모 시 제목, 사연, 이름, 주소, 연락처 기재 필수

## ◆ 2026. 1월 문화캘린더 ◆

### 축제



#### 루미나리에 호수길 해설코스 신설

기간 2025.12. 2.(화) ~ 2026. 2.28.(토)  
※ 매주 월요일·법정 공휴일 휴무

대상 누구나(초등 이하는 보호자 동반)

장소 루미나리에 호수길(석촌호수 일대)

내용 루미나리에와 연계하여 석촌호수 일대를 전문해설사가 동행하여 생생한 해설 진행

신청 서울시 공공서비스 예약 (yeyak.seoul.go.kr) 또는 유선 신청

문의 관광진흥과 02-2147-2110

### 전시



#### 문화실험공간 호수 2025 청년예술인 기획전시 <사이사이 씬>展

기간 2025.12. 9.(화) ~ 2026. 2. 1.(일)

장소 문화실험공간 호수 2층  
(송파나루길 256)

작가 김나래작가, 김영서작가,  
신지현작가

내용 휴식과 따뜻한 색감이 돋보이는  
청년예술인 기획전시

관람 전시 무료관람

문의 문화실험공간 호수 02-3431-9784

### 전시



#### 송파구박물관나들이 <뽀(fun)뽀(fun)한 박물관 놀이와 체험>

기간 2025.12.23.(화) ~ 2026. 2.28.(금)

장소 더 갤러리 호수, 롯데뮤지엄,  
서울백제어린이박물관,  
소마미술관, 송파구립 예송미술관,  
송파책박물관, 한성백제박물관

대상 유치원생, 초등학생 1~6학년

내용 송파구 박물관 중 한 곳 방문하여  
공동 감상활동지 받고 7개  
박물관에서 수료증 도장 받은 후  
학교 방학 과제로 제출

문의 개별 박물관별 문의



#### 하하호호 눈썰매장

기간 2025.12.27.(토) ~ 2026. 1.25.(일)

장소 가든파이프 라이프 중앙광장

대상 초등학생 이하 어린이

이용료 무료

주요시설 대·소형 슬로프, 얼음썰매장,  
체험프로그램

문의 생활체육과 02-2147-5130

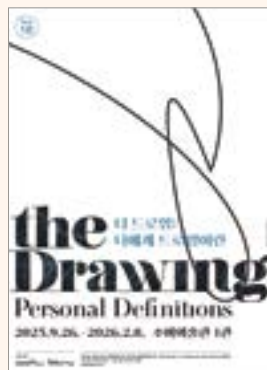

#### 더 드로잉 : 나에게 드로잉이란

기간 2025. 9.26.(금) ~ 2026. 2. 8.(일)

장소 소마미술관1관 1~4전시실

작가 드로잉센터 등록작가 237명

장르 드로잉, 회화, 입체, 영상 등

문의 소마미술관 02-425-1077

### 영화 상영 일정

#### 글마루 숲속극장

위치 송파글마루도서관  
지하1층숲속극장 1. 4.(일) 니모를 찾아서

문의 송파글마루도서관 111.(일) 라따뚜이  
02-449-8855 118.(일) 볼트  
(내선 223) 125.(일) 주토피아

상영시간 16시

#### 송파어린이도서관 어린이새싹극장

위치 송파어린이도서관 1. 2.(금) 카이거울호수의전설  
3층물동그마극장 1. 9.(금) 공주와 개구리

문의 송파어린이도서관 116.(금) 이모타: 더 무비  
02-418-0303 123.(금) 슈퍼 베어

상영시간 16시

#### 송파문화예술지원센터 청춘극장

위치 송파대로 384 1. 8.(목) 귀여운 여인  
1.15.(목) 국제시장

문의 02-412-2233 1.22.(목) 사랑할 때 버려야  
할 아까운 것들  
상영시간 10시/14시 1.29.(목) 러브레터